Квартиры от застройщика в районе Авсаллар (015437)

111 000 € - 176 000 €

Floor area	44 m² - 80 m²
Number of rooms	1 bedroom 2+1 penthouse
Furnitures	Partly
To the beach:	1900 m
Location:	Turkey, Alanya, Avsallar
To the airport:	100 km
To the city centre:	25 km

Options

- ✔ Balcony/ Terrace
- ✔ Swimming pool
- ✔ 0% installment
- ✔ Playground
- ✔ Generator

Description

Площадь земельного участка - 2155 м². Количество блоков 1

Кол-во этажей - 5 этажей

Общее количество квартир - 45

Тип квартир (1+1, дуплексы 2+1)

Жилая площадь м2 в соответствии с типами квартир:

32 квартир 1+1 - 44 м2,

7 квартиры 2+1 дуплексы – 80 м2

Инфраструктура:

- Открытый бассейн
- Фитнес
- Сауна
- Детская площадка
- парковка
- генератор электроэнергии.
- Дата начала строительства:08.2022

- Дата окончания строительства:12.2023.

Меблировка:

- кухонный гарнитур
- оборудованный санузел.

Расположение :

- 25 км от центра Аланьи
- 100 км от аэропорта Антальи
- 1900 метров от моря.

В пешей доступности супермаркеты, рестораны, аптеки, банкоматы, уличный рынок по средам.

- Окна: ПВХ
- Пол: Керамическая плитка
- Межкомнатные двери: панели МДФ Входная дверь: Стальная

Информация обновлена 19.03.2025

Photo gallery

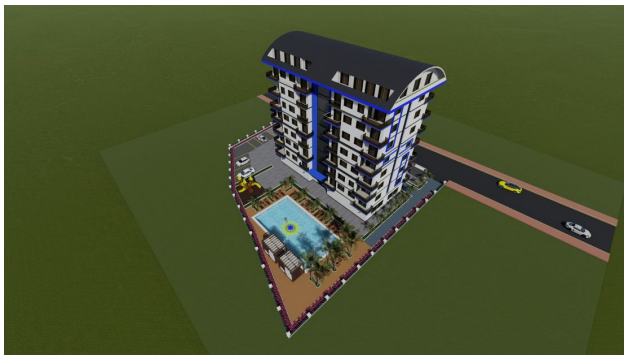

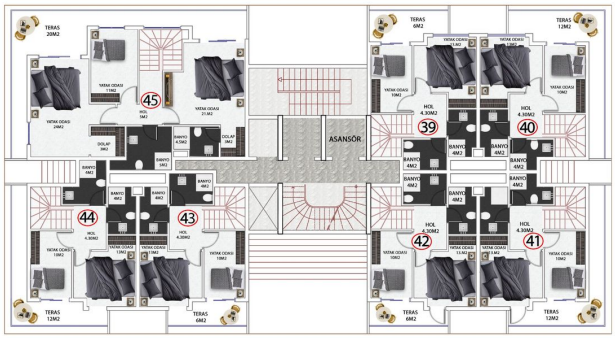

LOTUS PANORAMA DUBLEX ÜST KAT PLANI