Квартиры в жилом комплексе на этапе строительства (00386)

130 000 € - 310 000 €

Floor area	56 m² - 162 m²
Number of rooms	1 bedroom 2 bedrooms 3 bedrooms
Furnitures	Partly
To the beach:	650 m
Location:	Turkey, Alanya, Kleopatra

To the airport:	**43 km**
To the city centre:	**2 km**

Options

- Balcony/ Terrace
- Swimming pool
- Private territory
- Outdoor parking
- 0% installment
- Garden
- Elevator
- Playground
- Generator

Description

Мы строим для вас комфортный и уютный дом, с морем, солнцем и красивой природой, где находится все необходимое для счастья наших дорогих гостей. Наш проект, построенный на 1175 м2, состоит из 1 блока и 19 квартир.

Расстояние до:

- 2 км до центра города
- 650 метрах от моря

Инфраструктура города:

- банки
- торговые центры
- государственные учреждения

- развлекательные заведения
- в 1 км от больницы Анадолу
- в 200 метрах от государственных школ

Каждая часть нашего проекта будет оформлена для комфорта и счастья наших дорогих гостей.

В нашем проекте есть:

- сад
- детская площадка
- беседки
- открытый бассейн
- фитнес-центр
- автостоянка
- круглосуточное видеонаблюдение
- центральная спутниковая система
- генератор
- лифт

В квартирах:

- стальные двери
- натяжные потолки
- скрытое освещение
- первоклассный керамогранит
- моющаяся краска на стенах
- керамика
- дизайн кухонь и ванных комнат
- окно ПВХ с двойным остеклением и звукоизоляцией
- дверь из ПВХ.
- Дата начала : ноября 2022
- Дата окончания : январь 2024

Информация обновлена: 05.12.2024 г.

Photo gallery

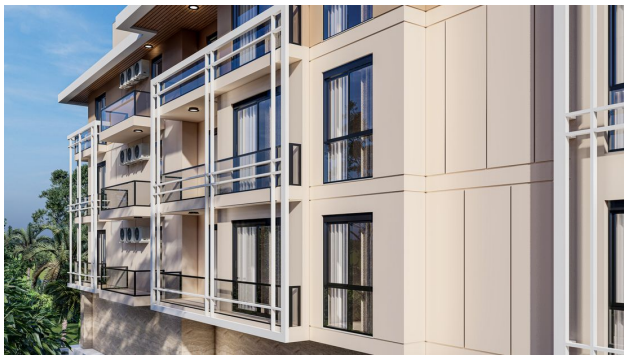

TODAY
IS A
good
DAY

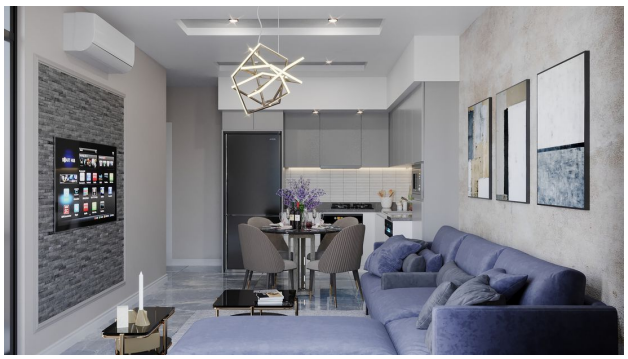

Play

Scan the QR code to open the original page