Апартаменты в 100 метрах от моря, район Махмутлар (00628)

405 000 € - 695 000 €

Площадь	92 м² - 202 м²
Комнат	2 спальни 3+1 пентхаус
Мебель	Частично
До моря:	100 м
Локация:	Турция, Алания, Махмутлар

До аэропорта: **30 км**

До центра города: **10 км**

Свойства

- Балкон/Терраса
- Бассейн
- 0% рассрочка
- Для гражданства
- Лифт
- Детская площадка
- Электрогенератор

Описание

Жилой комплекс от знаменитого застройщика. Сдан - в **сентябре 2022**.

Резиденция состоит из двух блоков по 12 этажей. Всего в комплексе 144 квартиры. Обычной планировки 2+1 и дуплексы 2+1, 3+1. Богатая инфраструктура комплекса, **до моря 100 метров**. Социальная зона Махмутлара в шаговой доступности.

Внутренняя инфраструктура комплекса:

- СПА зона
- просторный фитнесс центр
- закрытый бассейн
- ресторан
- соляная комната
- бильярд и настольный теннис
- кинотеатр
- детская площадка
- круглосуточная охрана

В апартаментах:

- стальные двери
- видеодомофоны
- подвесные потолки с декоративной подсветкой
- встроенная качественная мебель на кухне и в ванных комнатах
- центральная спутниковая система

Опубликовано: 14.05.2025

Фотогалерея

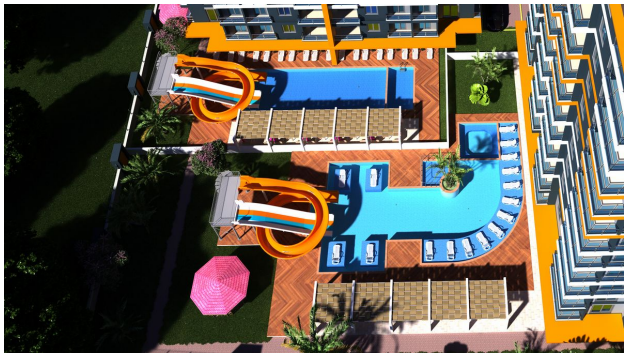

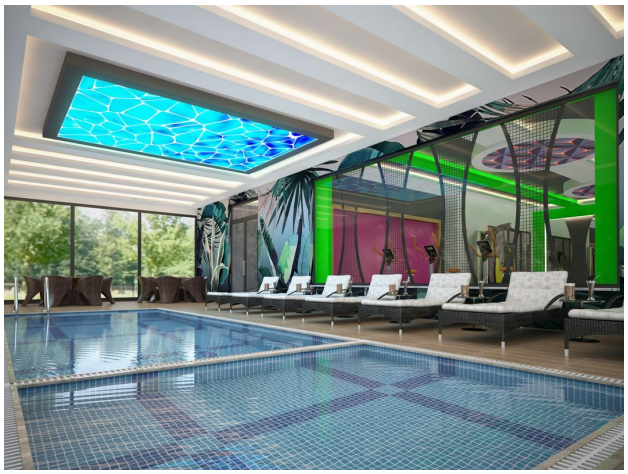

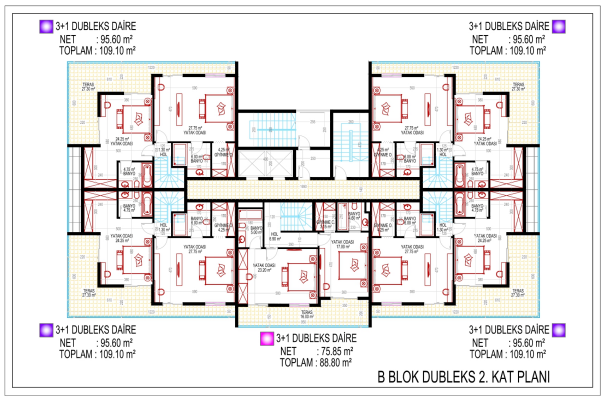
3+1 DUBLEKS DAİRE
NET : 95.60 m²
TOPLAM : 109.10 m²
3+1 DUBLEKS DAİRE
NET : 95.60 m²
TOPLAM : 109.10 m²
3+1 DUBLEKS DAİRE
NET : 95.60 m²
TOPLAM : 109.10 m²
3+1 DUBLEKS DAİRE
NET : 75.85 m²
TOPLAM : 88.80 m²
3+1 DUBLEKS DAİRE
NET : 95.60 m²
TOPLAM : 109.10 m²
B BLOK DUBLEKS 2. KAT PLANI

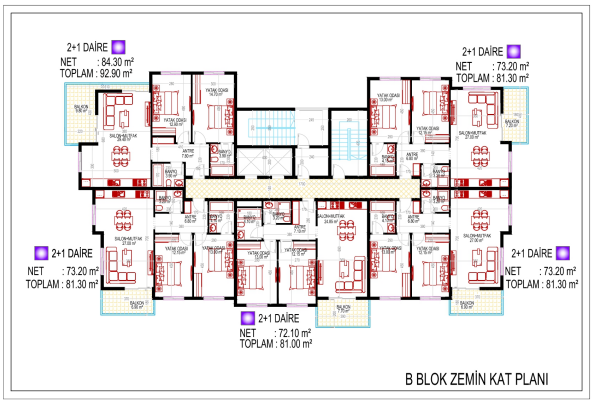

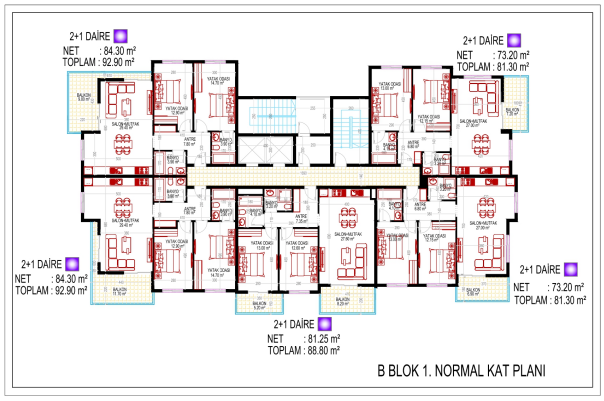

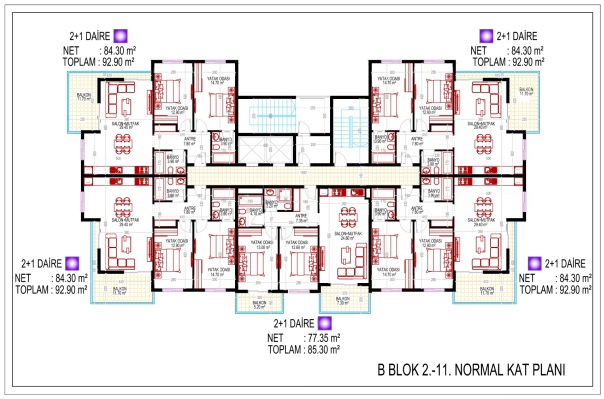

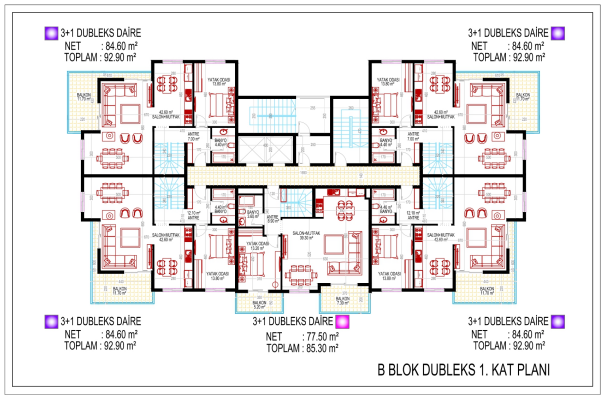

Отсканируйте QR-код, чтобы открыть исходную страницу