Новый элитный проект в центре Алании, у пляжа Клеопатры (003455)

198 000 € - 240 000 €

Площадь	60 м² - 364 м²
Комнат	1 спальня
Мебель	Частично
До моря:	500 м
Локация:	Турция, Алания
До аэропорта:	50 км

До центра города: **1 км**

Свойства

- Балкон/Терраса
- Бассейн
- Центр города
- 0% рассрочка
- Для гражданства
- Лифт
- Детская площадка
- Электрогенератор

Описание

В наиболее популярной курортной части Алании - район **пляжа Клеопатра**, на расстоянии 500 метров от знаменитого песчаного пляжа, начинается строительство элитной резиденции с оригинальной архитектурой, закрытой частной территории и обширной инфраструктурой. Проект соединяет и концентрирует последние достижения в области архитектуры, строительства и дизайна. Идеально соответствует соотношению цены и качества!

Проект будет реализован на участке в 2064 м2, состоять из двух блоков, и включать 89 апартаментов – с одной спальней 1+1, пентхаусы планировки 2+1 и 3+1. Общая площадь квартир от 56,7 до 174,2 м2. В стоимость включена: полная чистовая отделка, стальная входная дверь, межкомнатные двери, домофон, **кондиционеры**, водонагреватель, комплект корпусной мебели в кухонной зоне, качественная сантехника и полностью укомплектованные ванные комнаты.

На старте строительства у вас есть возможность приобрести апартаменты по самой выгодной цене с **беспроцентной рассрочкой** платежа сроком до окончания

строительства. Ввод планируется в **декабре 2023** года.

- Бар у бассейна
- Барбекю
- Беседка
- Видеокамеры
- Детская площадка
- Детский бассейн
- Закрытый бассейн
- Интернет
- Кафе
- Лифт
- Открытая парковка
- Открытый бассейн
- Охрана 7/24
- Сад
- Сауна
- Спутниковое ТВ
- Тренажерный зал
- Хамам
- Электрогенератор

Удобства в апартаментах:

- водонагреватель
- инфраструктура кондиционирования воздуха в каждом номере
- подвесной потолок
- точечно-потолочные лампы
- смываемые/водоэмульсионная краска
- керамические полы
- ванные и кухонные шкафы
- алюминиевые столярные изделия
- балконные перила с алюминиевым основанием

Информация обновлена 03.03.2025

Фотогалерея

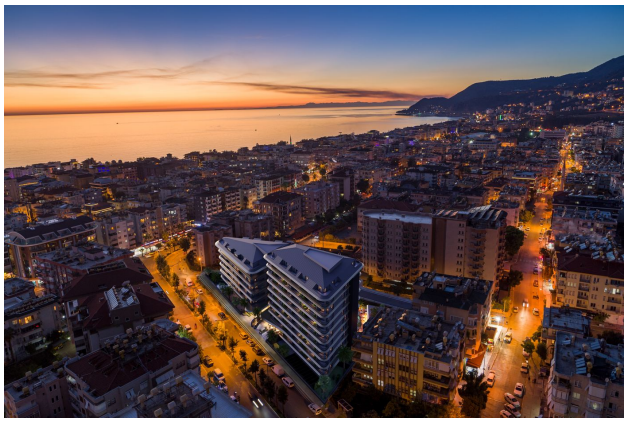

1.2.3.4.5.6.ve 7. KAT PLANI

8. KAT PLANI

ÇATI KAT PLANI

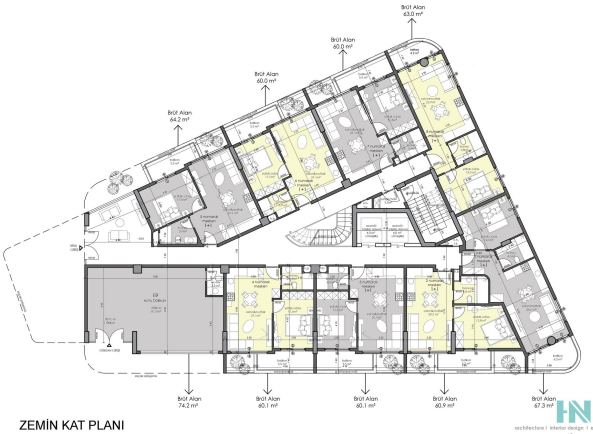

ZEMİN KAT PLANI

Отсканируйте QR-код, чтобы открыть исходную страницу