Новая резиденция, инвестиционный проект в районе Авсаллар (003470)

99 750 €

Площадь	50 м² - 100 м²
Комнат	1 спальня 2 спальни
Мебель	Частично
До моря:	600 м
Локация:	Турция, Алания, Авсаллар
До аэропорта:	55 км

До центра города: **20 км**

Свойства

- Вид на море
- Панорамный вид
- Встроенная техника
- С мебелью
- "Умный дом"
- Джакузи
- Балкон/Терраса
- Бассейн
- Закрытая территория
- Вторая линия моря
- Открытая парковка
- 0% рассрочка
- Сад
- Детская площадка
- Электрогенератор

Описание

Новая резиденция, инвестиционный проект в Авсаллар, Алания, который перевернет ваше представление о комфортной жизни.

Авсаллар, тихий городок на берегу Средиземного моря, обещает комфортную и спокойную жизнь благодаря великолепной природе и социальным возможностям.

В элитном проекте большой и ухоженный сад открытый бассейн детский бассейн аквапарк крытая и открытая игровые площадки, тренажерный зал сауна, спа, парная, джакузи, массажный кабинет, 2 лифта, круглосуточная охрана, камеры видеонаблюдения. , услуги консьержа и генератор. Есть много возможностей.

Характеристика апартаментов:

Территория комплекса 2.340м2.

Семиэтажный один блок из 56 квартир планировок с одной и с двумя спальнями.

- 48 квартир 1+1
- 8 двухуровневые квартиры 2+1

ОСОБЕННОСТИ ПРОЕКТА:

1. Особая ландшафтная композиция
2. Территория ограждена, есть освещение
3. Открытая парковка
4. Сейф
5. Круглосуточная система безопасности
6. Прогулочные зоны
7. Зона отдыха для барбекю Camelya
8. Открытые и закрытые детские игровые площадки
9. 2 лифта (кнопка вызова лифта внутри квартиры)
10. Открытый бассейн 300 м2 с горками
11. Джакузи
12. Сауна
13. Паровая комната
14. Зона отдыха в вестибюле
15. Фитнес
16. Генератор
17. Южный и восточный фасады участка – зеленые зоны

- **Старт строительства - 2022**
- **Окончание строительства - 2023 г.**

Информация обновлена 14.03.2025

Фотогалерея

Our Life
Residence

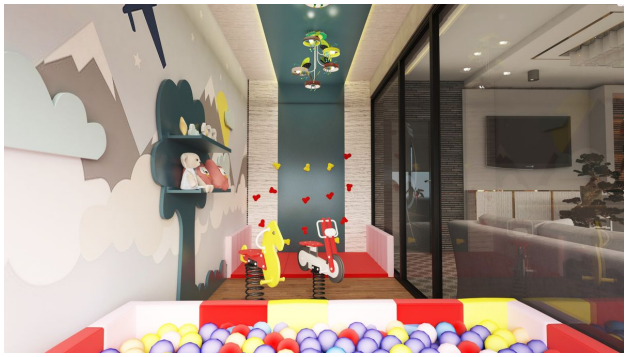

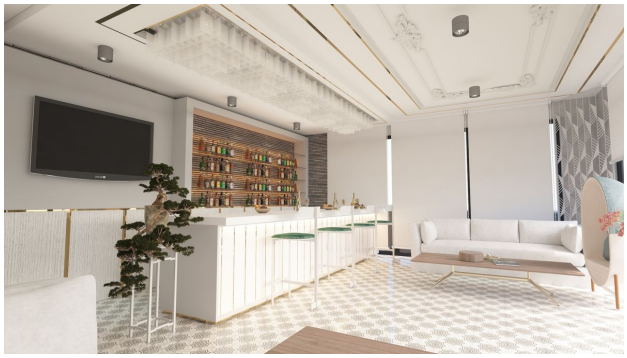

Onur Life
Residence

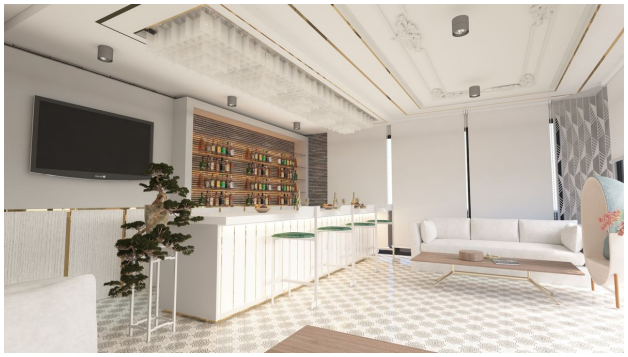

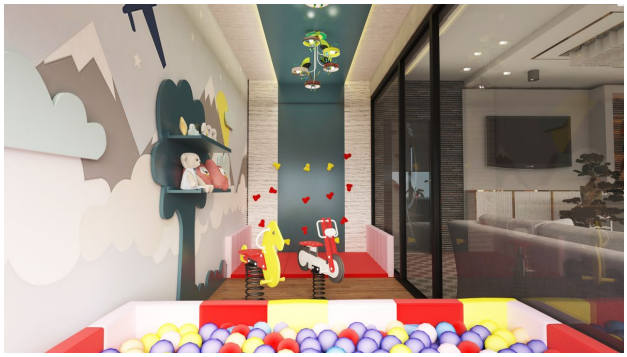

FITNESS & GYM

Onur Life
Residence

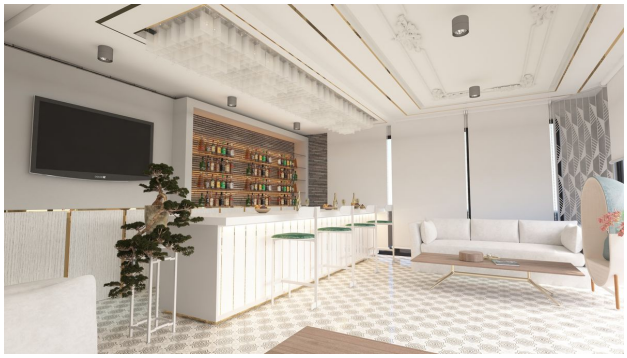

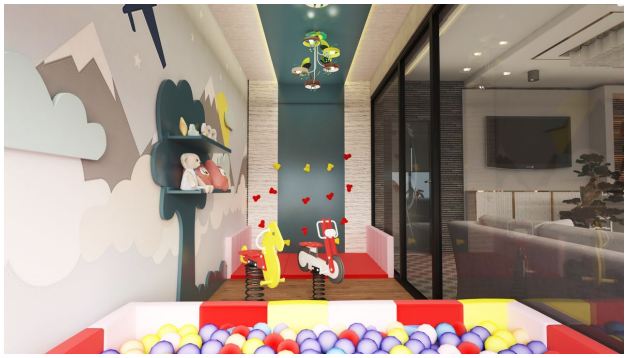

Onur Life Residence
FITNESS & GYM

Onur Life
Residence

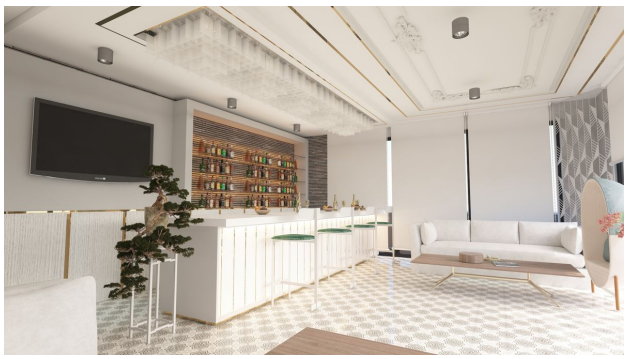

FITNESS & GYM