Продается трехуровневое коммерческое помещение с готовыми арендаторами, Алания (007470)

750 000 €

Площадь	510 м²
Комнат	
Мебель	Частично
До моря:	м
Локация:	Турция, Алания
До аэропорта:	км
До центра города:	км

Свойства

- ✔ Вид на море
- ✔ Вид на город
- ✔ Панорамный вид
- ✔ Встроенная техника
- ✔ С мебелью
- ✔ Балкон/Терраса
- ✔ Закрытая территория
- ✔ Вторая линия моря
- ✔ Открытая парковка
- ✔ Лифт
- ✔ Электрогенератор

Описание

Продается трехуровневое коммерческое помещение с готовыми арендаторами, Алания

Аланья — атмосферный курортный город на средиземноморском побережье Турции. Несмотря на удаленность от аэропортов, он пользуется популярностью среди отдыхающих. Туристов привлекают теплое море, отмеченные Голубым флагом пляжи и демократичные цены. Здесь для каждого найдется отдых по душе и карману. Любителям уединенной релаксации подойдут удаленные от тусовочных мест районы, где можно в тишине потягивать прохладительные напитки на пляже и вовсе не выбираться с территории отеля. Молодежь порадуют клубные гостиницы и шумные вечеринки близ пристани и в центре курорта.

Для тех, кто не представляет отдых без экскурсий и поездок, в городе и окрестностях множество достопримечательностей — башни, древние крепости, мечети и другие

постройки. Из природных красот особый интерес представляют пещеры Аланьи со сталактитами, сталагмитами и подземными озерам.

Расположение:

Недвижимость находится у центральной дороги с хорошой развязкой и отличной инфраструктурой. До моря 800 метров. Рядом расположены торговые центры, магазины, общественные парки, школы.

Характеристика недвижимости:

- Первый этаж: 185м2
- второй этаж : 185м2
- 70х70 140 м2 ИМЕЕТ 2 ОТДЕЛЬНЫХ СКЛАДА
- Жилая площадь 250 м2 с фасадом 25 м2

Информация обновлена 14.03.2025

Фотогалерея
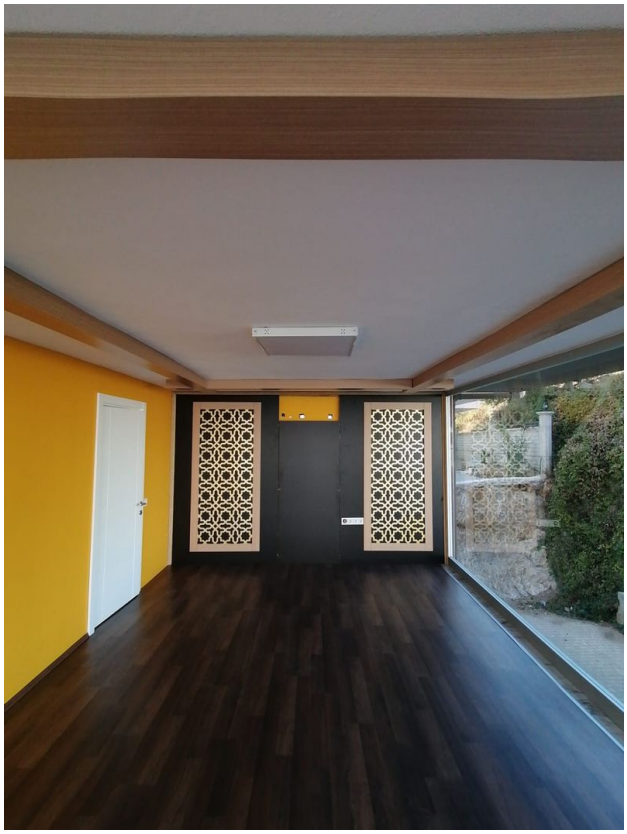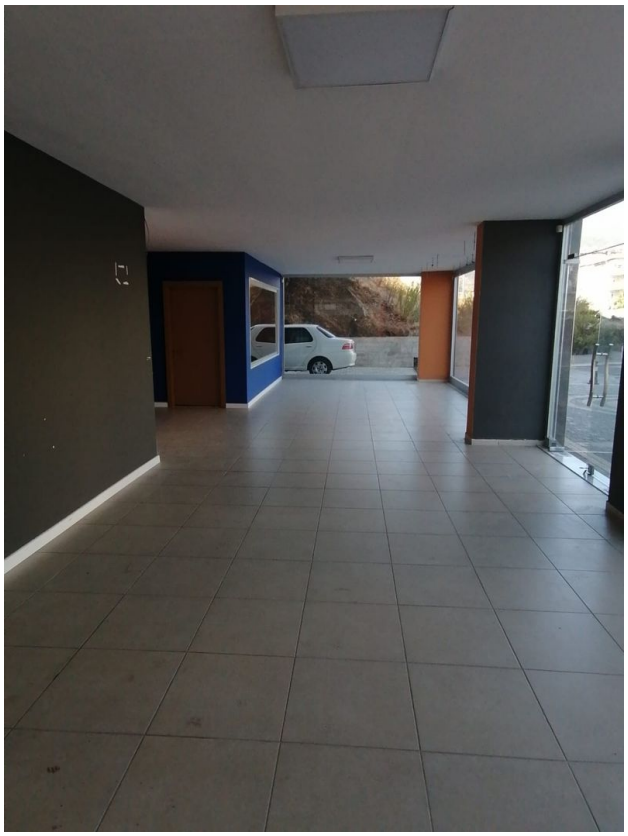
SATILIK
KIRALIK