Апартаменты премиум-класса у моря, Каргыджак (01205)

165 000 € - 394 714 €

Площадь	**67 м² - 147 м²**
Комнат	**1 спальня**

2 спальни

3 спальни

2+1 пентхаус

Мебель	**Частично**
До моря:	**300 м**
Локация:	**Турция, Алания, Каргыджак**
До аэропорта:	**25 км**
До центра города:	**15 км**

Свойства

- Вид на море
- Панорамный вид
- Встроенная техника
- С мебелью
- Балкон/Терраса
- Бассейн
- Закрытая территория
- Вторая линия моря
- Открытая парковка
- 0% рассрочка
- Лифт
- Детская площадка
- Электрогенератор

Описание

Апартаменты премиум класса у моря, Каргыджак, Алания.

Количество независимых единиц

- 1-й этап 2 блока (56 квартир, 5 магазинов)
- 2-й этап 2 блока (56 квартир, 5 магазинов)
- Количество этажей 5
- Общее количество блоков 1-й этап 2 блока (A-B) - 2-й этап 2 блока (A-B)

Тип Апартаменты

- Количество комнат 1+1 1 Салон-Кухня, 1 спальня, 1 ванная
- Количество комнат 2+1 1 Салон-Кухня, 2 спальни, 1 ванная
- Количество комнат 2+1 -пентхаусы 1 Салон-Кухня, 2 спальни, 2 ванная

Общее время строительства 24 месяцев

- Дата начала строительства 31.05.2022
- **Дата завершения строительства 31.05.2024**

Раположение:

Проект находится в районе Кыргыджак в Алании.

Как город, так и место отдыха, вы находитесь недалеко от всего. Проект удобно расположен рядом с пляжем, торговыми центрами, ресторанами и локальным центром (расстояние 100 - 700м).

Кроме того, новый аэропорт Газипаша - всего в 25 км к востоку от проекта, это гарантирует вам, что спрос на высококачественную жилую недвижимость значительно возрастет, а это означает, что звезда Кыргыджака будет гореть только ярче!

- Рестораны, магазины, рынок и прочее: 50 m
- Пляж: 300 m
- Банки, банкоматы: 100 m
- Центр Алании: 15 km
- Автобусная остановка: 50 м
- Аэропорт Газипаша: 25 км
- Аэропорт Антальи: 140 км

Инфраструктура комплекса:

- Открытый бассейн, детский бассейн, водные горки
- Детский бассейн
- Мини Клуб
- Озелененная территория
- Сауна
- Фитнес зал

Особенности проекта:

- Лифт
- Спутниковая антенна
- Смотритель комплекса / консьерж
- Круглосуточное видеонаблюдение 24/7
- Домофон

Особенности квартир:

- Кондиционеры в каждой комнате
- Электронагреватель воды
- Кухонный гарнитур
- Гранитная столешница на кухне
- Встроенные шкафчики в ванной комнате
- Внутренние двери американского типа
- Стальная входная дверь
- Керамогранитная напольная плитка
- Подвесные потолки во всех комнатах, спот-светильники в гостиной

Пляжный клуб:

Близко к пристани для яхт, наполненность умиротворением бескрайней морской лазури. Золотистый песчаный пляж с многочисленными пляжными барами находится в **300 м** в нескольких минутах ходьбы

Пляж располагает всеми удобствами и удобствами: Кафе-бистро и бар, пляжный волейбол, богатая и разнообразная подводная морская среда для дайверов и многочисленных водных видов спорта. Все это обеспечит веселый и интересный отдых

Вам и Вашим близким.

Вы сможете насладиться уникальными природными красотами Турции, позагорать на золотистом песке и поплавать в чистейшем море района Конаклы, отмеченным **Голубым флагом.**

Этот залив и пляж относятся к уникальным прибрежным местам, посещаемым черепахами Каретта в период откладки яиц.

Информация обновлена 06.03.2025

Фотогалерея

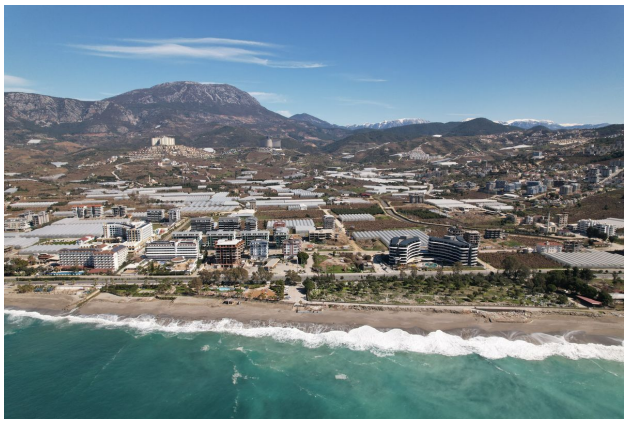

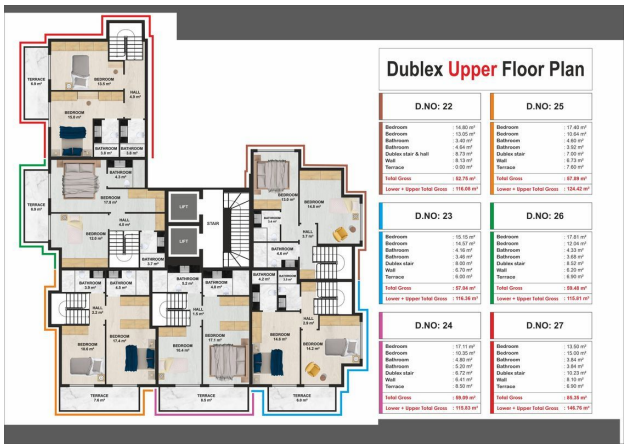
Dublex Upper Floor Plan
D.NO: 22
Bedroom : 14.80 m²
Bedroom : 13.05 m²
Bathroom : 3.40 m²
Bathroom : 4.84 m²
Dublex stair & hall : 8.73 m²
Wall : 6.19 m²
Terrace : 0.00 m²
Total Gross : 52.76 m²
Lower + Upper Total Gross : 116.08 m²
D.NO: 25
Bedroom : 17.40 m²
Bedroom : 10.54 m²
Bathroom : 4.60 m²
Bathroom : 3.52 m²
Dublex stair : 7.00 m²
Wall : 6.79 m²
Terrace : 7.60 m²
Total Gross : 57.99 m²
Lower + Upper Total Gross : 124.42 m²
D.NO: 23
Bedroom : 15.15 m²
Bedroom : 14.57 m²
Bathroom : 4.16 m²
Bathroom : 3.46 m²
Dublex stair : 8.00 m²
Wall : 6.70 m²
Terrace : 6.00 m²
Total Gross : 57.94 m²
Lower + Upper Total Gross : 116.36 m²
D.NO: 26
Bedroom : 17.81 m²
Bedroom : 12.04 m²
Bathroom : 4.33 m²
Bathroom : 3.68 m²
Dublex stair : 8.52 m²
Wall : 6.20 m²
Terrace : 6.90 m²
Total Gross : 59.48 m²
Lower + Upper Total Gross : 115.81 m²
D.NO: 24
Bedroom : 17.11 m²
Bedroom : 10.35 m²
Bathroom : 4.80 m²
Bathroom : 5.20 m²
Dublex stair : 6.72 m²
Wall : 6.41 m²
Terrace : 8.50 m²
Total Gross : 59.09 m²
Lower + Upper Total Gross : 119.83 m²
D.NO: 27
Bedroom : 13.50 m²
Bedroom : 15.00 m²
Bathroom : 3.84 m²
Bathroom : 3.84 m²
Dublex stair : 10.23 m²
Wall : 8.10 m²
Terrace : 6.90 m²
Total Gross : 65.35 m²
Lower + Upper Total Gross : 146.76 m²

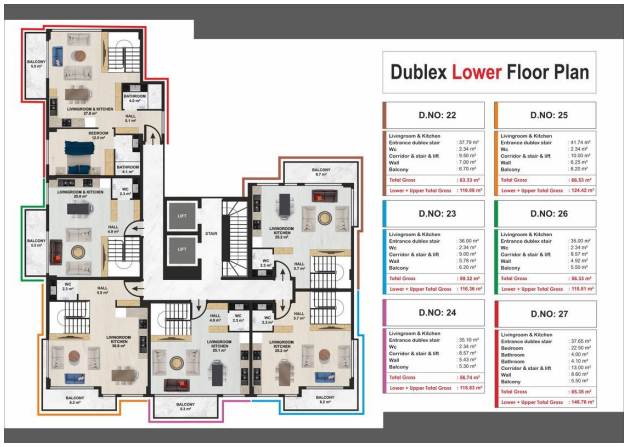
Dublex Lower Floor Plan
D.NO: 22
Livingroom & Kitchen
Entrance dublex stair : 37.79 m²
Wc : 2.34 m²
Corridor & stair & lift : 9.90 m²
Wall : 7.00 m²
Balcony : 6.70 m²
Total Gross : 63.33 m²
Lower + Upper Total Gross : 116.08 m²
D.NO: 25
Livingroom & Kitchen
Wc : 2.34 m²
Corridor & stair & lift : 10.30 m²
Wall : 8.25 m²
Balcony : 6.26 m²
Total Gross : 66.53 m²
Lower + Upper Total Gross : 124.42 m²
D.NO: 23
Livingroom & Kitchen
Entrance dublex stair : 36.00 m²
Wc : 2.34 m²
Corridor & stair & lift : 9.00 m²
Wall : 5.78 m²
Balcony : 6.20 m²
Total Gross : 59.32 m²
Lower + Upper Total Gross : 116.36 m²
D.NO: 26
Livingroom & Kitchen
Entrance dublex stair : 35.00 m²
Wc : 2.34 m²
Corridor & stair & lift : 8.57 m²
Wall : 4.92 m²
Balcony : 5.50 m²
Total Gross : 56.33 m²
Lower + Upper Total Gross : 115.81 m²
D.NO: 24
Livingroom & Kitchen
Entrance dublex stair : 35.10 m²
Wc : 2.34 m²
Corridor & stair & lift : 8.57 m²
Wall : 5.43 m²
Balcony : 5.30 m²
Total Gross : 56.74 m²
Lower + Upper Total Gross : 115.83 m²
D.NO: 27
Livingroom & Kitchen
Entrance dublex stair : 37.65 m²
Bedroom : 22.50 m²
Bathroom : 4.00 m²
Bathroom : 4.10 m²
Corridor & stair & lift : 13.00 m²
Wall : 8.60 m²
Balcony : 5.50 m²
Total Gross : 95.35 m²
Lower + Upper Total Gross : 146.76 m²

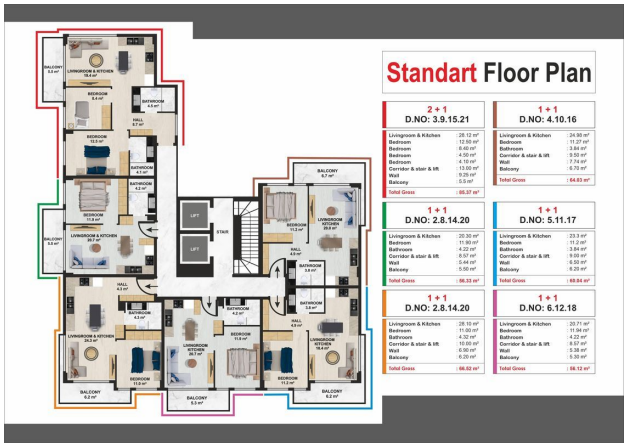
Standart Floor Plan
2 + 1
D.NO: 3.9.15.21
Livingroom & Kitchen : 28.12 m²
Bedroom : 12.50 m²
Bedroom : 8.40 m²
Bedroom : 4.50 m²
Bedroom : 4.18 m²
Corridor & stair & lift : 13.00 m²
Wall : 5.26 m²
Balcony : 5.9 m²
Total Gross : 85.37 m²
1 + 1
D.NO: 4.10.16
Livingroom & Kitchen : 24.90 m²
Bedroom : 11.27 m²
Bathroom : 3.84 m²
Corridor & stair & lift : 9.50 m²
Wall : 7.74 m²
Balcony : 6.70 m²
Total Gross : 64.03 m²
1 + 1
D.NO: 2.8.14.20
Livingroom & Kitchen : 20.30 m²
Bedroom : 11.90 m²
Bathroom : 4.22 m²
Corridor & stair & lift : 8.57 m²
Wall : 5.44 m²
Balcony : 5.50 m²
Total Gross : 56.33 m²
1 + 1
D.NO: 5.11.17
Livingroom & Kitchen : 23.3 m²
Bedroom : 11.2 m²
Bathroom : 3.84 m²
Corridor & stair & lift : 9.00 m²
Wall : 6.50 m²
Balcony : 6.20 m²
Total Gross : 60.04 m²
1 + 1
D.NO: 2.8.14.20
Livingroom & Kitchen : 28.10 m²
Bedroom : 11.00 m²
Bathroom : 4.32 m²
Corridor & stair & lift : 10.00 m²
Wall : 6.90 m²
Balcony : 6.20 m²
Total Gross : 66.52 m²
1 + 1
D.NO: 6.12.18
Livingroom & Kitchen : 20.71 m²
Bedroom : 11.94 m²
Bathroom : 4.22 m²
Corridor & stair & lift : 8.57 m²
Wall : 5.38 m²
Balcony : 5.30 m²
Total Gross : 56.12 m²

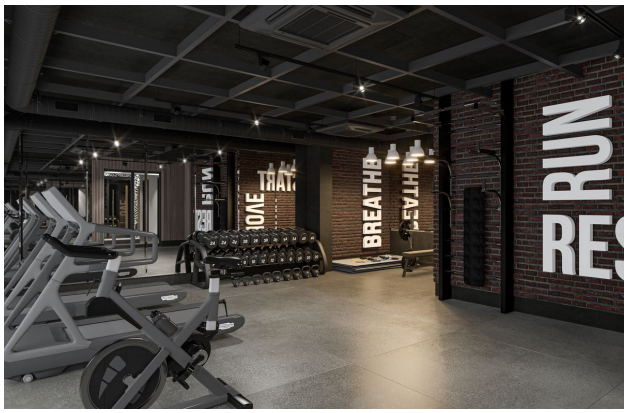
RUN
BREATHE

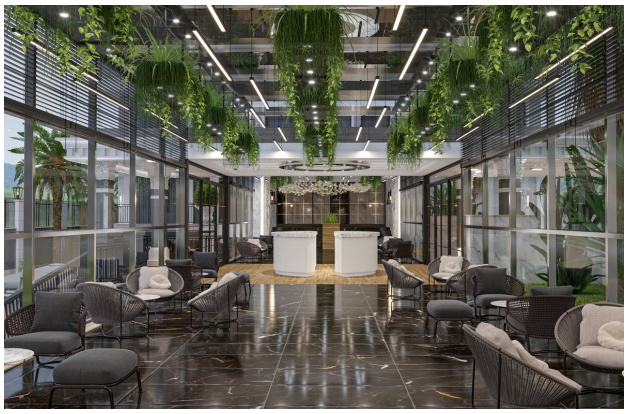

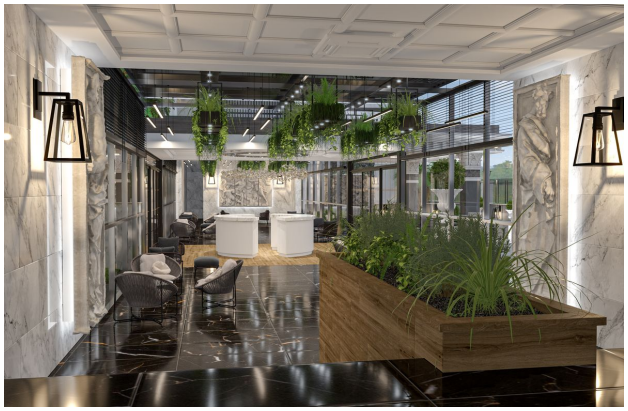

relax room
cold shower

Отсканируйте QR-код, чтобы открыть исходную страницу