





Проект жилого комплекса от застройщика, центр Махмутлара (007291)



125 000 € - 270 000 €

 Площадь	58 м ² - 139 м ²
 Комнат	1 спальня 3 спальни
 Мебель	Частично
 До моря:	400 м
 Локация:	Турция, Алания, Махмутлар
 До аэропорта:	25 км
 До центра города:	15 км

Свойства

- ✓ Вид на город
- ✓ Панорамный вид
- ✓ Балкон/Терраса
- ✓ Бассейн
- ✓ Закрытая территория
- ✓ Открытая парковка
- ✓ 0% рассрочка
- ✓ Сад
- ✓ Лифт
- ✓ Детская площадка
- ✓ Электрогенератор

Описание

Проект жилого комплекса в центре Махмутлара. Мы ориентируемся на запросы клиентов и приняли решение о строительстве комплекса в центре популярного района Аланьи - Махмутлар. Он будет располагаться в оживленном месте рядом с улицей Ататюрка и в 400 метрах от Средиземного моря. В шаговой доступности находятся магазины, модные кафе и рестораны, фитнес клуб, аптеки.

В дизайне застройщик придерживается концепции своих предыдущих проектов: лаконичные решения фасадов здания, спокойные тона в отделке, панорамные окна и стеклянные балконы, придают дополнительную легкость конструкции. Преимуществом наших проектов является сочетание функциональности, качественных материалов и эстетики в деталях.

- Расстояние до моря 400 метров
- Расстояние до центра района Махмутлар 200 метров

Комплекс:

Общая площадь участка земли 1.127 м2.

Один 9-этажный блок: на этаже 6 квартир

- Апартаменты 1+1 - 30 квартир, от 58 до 61 м2
- Дуплексы 3+1 - 6 квартир, 125 м2, 131 м2, 139 м2
- Всего 46 квартир.

Инфраструктура:

- Лобби
- Открытый подогреваемый бассейн
- Детский открытый бассейн
- Крытый подогреваемый бассейн
- Зона отдыха с шезлонгами
- Сауна
- Паровая комната
- Фитнесс
- Комната для пилатеса и йоги

- Парковка

Характеристики апартаментов:

- Стальная входная дверь
- Полная чистовая отделка помещения
- Дизайн будет оформлен в светлых и серых тонах
- Кухонный гарнитур с гранитной столешницей и сантехникой
- Полный набор мебели и сантехники в санузлах
- Проточный водонагреватель VEITO
- Высота потолка 3.30м (фактическая 3м)
- Панорамные окна высотой 2.50 м
- Напольное покрытие: В гостиной и санузлах - керамогранит, Спальня - ламинат

Сроки строительства:

- Начало строительства сентябрь 2022 г.
- **Окончание строительства 31.06.2024 г.**
- Беспроцентная рассрочка до окончания строительства, 30% первоначальный взнос.

Информация обновлена 17.07.2024

Фотогалерея

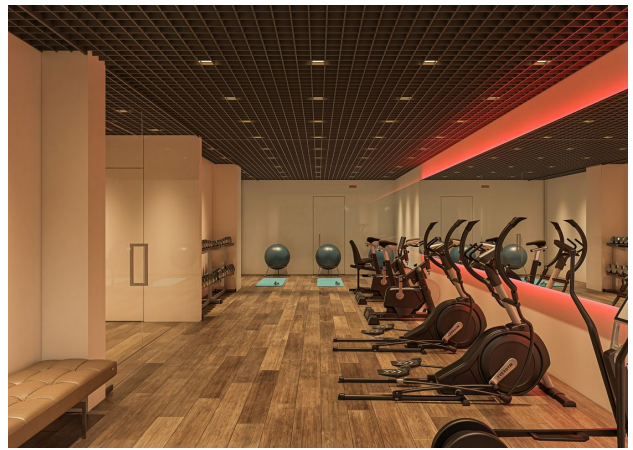
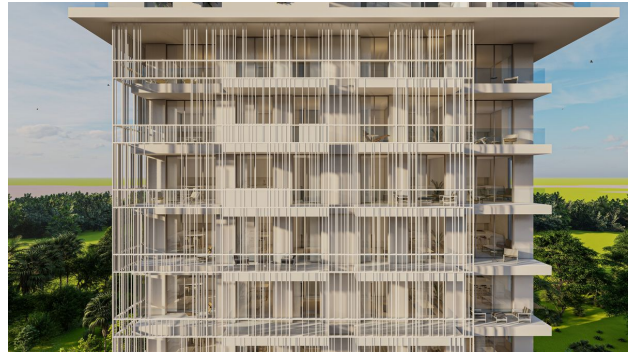

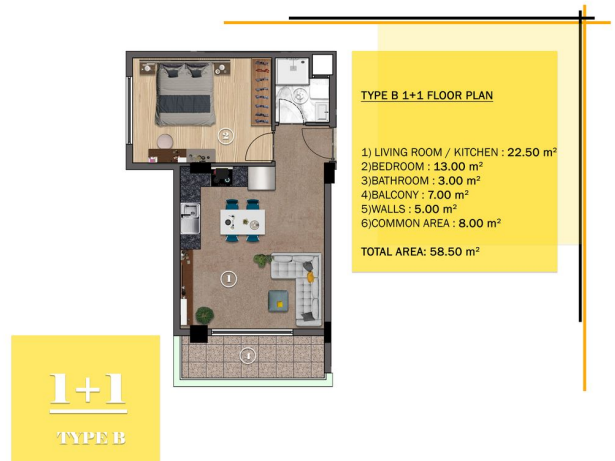



1+1
TYPE A

TYPE A 1+1 FLOOR PLAN

- 1) LIVING ROOM / KITCHEN : 22.50 m²
 - 2) BEDROOM : 12.50 m²
 - 3) BATHROOM : 3.50 m²
 - 4) BALCONY : 7.50 m²
 - 5) WALLS : 7.00 m²
 - 6) COMMON AREA : 8.00 m²
- TOTAL AREA : 61.00 m²



3+1
DUPEX
NO:44

3+1
DUPEX
NO:43

3+1
DUPEX
NO:42



9TH FLOOR PLAN

TYPE 44 DUPLEX 3+1 FLOOR PLAN

- DOWNSTAIR**
- 1) LIVING ROOM / KITCHEN : 22.00 m²
 - 2) BEDROOM : 13.00 m²
 - 3) WC : 2.00 m²
 - 4) HALL & STAIRS : 2.00 m²
 - 5) BALCONY : 7.00 m²
 - 6) WALLS : 6.00 m²
- UPSTAIR**
- 7) BEDROOM : 22.00 m²
 - 8) BEDROOM : 10.00 m²
 - 9) DRESSING ROOM : 10.00 m²
 - 10) LAUNDRY ROOM : 3.00 m²
 - 11) BATHROOM : 4.00 m²
 - 12) HALL & STAIRS : 6.00 m²
 - 13) TERRACE 1 : 9.00 m²
 - 14) TERRACE 2 : 3.00 m²
 - 12) WALLS : 12.00 m²
 - 13) COMMON AREA : 8.00 m²
- TOTAL AREA : 139.00 m²

3+1
DUPEX
NO:44



9TH FLOOR PLAN

TYPE 43 DUPLEX 3+1 FLOOR PLAN

- DOWNSTAIR**
- 1) LIVING ROOM / KITCHEN : 23.00 m²
 - 2) BEDROOM : 10.00 m²
 - 3) WC : 2.00 m²
 - 4) HALL & STAIRS : 2.00 m²
 - 5) BALCONY : 6.50 m²
 - 6) WALLS : 6.50 m²
- UPSTAIR**
- 7) BEDROOM : 21.00 m²
 - 8) BEDROOM : 11.00 m²
 - 9) BATHROOM : 5.00 m²
 - 10) HALL & STAIRS : 10.00 m²
 - 11) TERRACE 1 : 7.00 m²
 - 12) TERRACE 2 : 7.00 m²
 - 13) WALLS : 12.00 m²
 - 14) COMMON AREA : 8.00 m²
- TOTAL AREA : 131.00 m²

3+1
DUPEX
NO:43



ROOF FLOOR PLAN



ROOF FLOOR PLAN



9TH FLOOR PLAN

TYPE 42 DUPLEX 3+1 FLOOR PLAN

- DOWNSTAIR**
- 1) LIVING ROOM / KITCHEN : 23.00 m²
 - 2) BEDROOM : 10.00 m²
 - 3) WC : 2.00 m²
 - 4) HALL & STAIRS : 2.00 m²
 - 5) BALCONY : 8.00 m²
 - 6) WALLS : 6.00 m²
- UPSTAIR**
- 7) BEDROOM : 23.00 m²
 - 8) BEDROOM : 11.00 m²
 - 9) BATHROOM : 6.00 m²
 - 10) HALL & STAIRS : 6.00 m²
 - 11) TERRACE 1 : 7.00 m²
 - 12) WALLS : 13.00 m²
 - 13) COMMON AREA : 8.00 m²
- TOTAL AREA : 125.00 m²

3+1
DUPEX
NO:42



ROOF FLOOR PLAN



1+1
TYPE A

1+1
TYPE A

1+1
TYPE B

1+1
TYPE C

1+1
TYPE C

1+1
TYPE B



1+1
TYPE B



TYPE B 1+1 FLOOR PLAN

- 1) LIVING ROOM / KITCHEN : 22.50 m²
 - 2) BEDROOM : 13.00 m²
 - 3) BATHROOM : 3.00 m²
 - 4) BALCONY : 7.00 m²
 - 5) WALLS : 5.00 m²
 - 6) COMMON AREA : 8.00 m²
- TOTAL AREA: 58.50 m²



1+1
TYPE A

TYPE A 1+1 FLOOR PLAN

- 1) LIVING ROOM / KITCHEN : 22.50 m²
 - 2) BEDROOM : 12.50 m²
 - 3) BATHROOM : 3.50 m²
 - 4) BALCONY : 7.50 m²
 - 5) WALLS : 7.00 m²
 - 6) COMMON AREA : 8.00 m²
- TOTAL AREA: 61.00 m²



3+1
DUPLIX NO.43

3+1
DUPLIX NO.42



TYPE 44 DUPLEX 3+1 FLOOR PLAN

- DOWNSTAIR
- 1) LIVING ROOM / KITCHEN : 22.00 m²
 - 2) BEDROOM : 13.00 m²
 - 3) WC : 2.00 m²
 - 4) HALL & STAIRS : 2.00 m²
 - 5) BALCONY : 7.00 m²
 - 6) WALLS : 6.00 m²
- UPSTAIR
- 7) BEDROOM : 22.00 m²
 - 8) BEDROOM : 10.00 m²
 - 9) DRESSING ROOM : 10.00 m²
 - 10) LAUNDRY ROOM : 3.00 m²
 - 11) BATHROOM : 4.00 m²
 - 12) HALL & STAIRS : 6.00 m²
 - 13) TERRACE 1 : 9.00 m²
 - 14) TERRACE 2 : 3.00 m²
 - 12) WALLS : 12.00 m²
 - 13) COMMON AREA : 8.00 m²
- TOTAL AREA: 139.00 m²

3+1
DUPLIX
NO.44



9TH FLOOR PLAN

TYPE 43 DUPLEX 3+1 FLOOR PLAN

- DOWNSTAIR
- 1) LIVING ROOM / KITCHEN : 23.00 m²
 - 2) BEDROOM : 10.00 m²
 - 3) WC : 2.00 m²
 - 4) HALL & STAIRS : 2.00 m²
 - 5) BALCONY : 6.50 m²
 - 6) WALLS : 6.50 m²
- UPSTAIR
- 7) BEDROOM : 21.00 m²
 - 8) BEDROOM : 11.00 m²
 - 9) BATHROOM : 5.00 m²
 - 10) HALL & STAIRS : 10.00 m²
 - 11) TERRACE 1 : 7.00 m²
 - 12) TERRACE 2 : 7.00 m²
 - 13) WALLS : 12.00 m²
 - 14) COMMON AREA : 8.00 m²
- TOTAL AREA: 131.00 m²

3+1
DUPLIX
NO.43

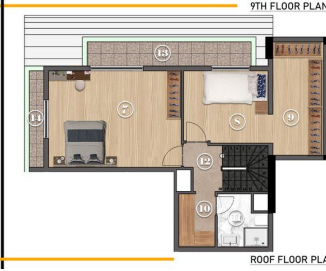

ROOF FLOOR PLAN



ROOF FLOOR PLAN



Отсканируйте QR-код, чтобы открыть исходную страницу