Квартиры в комплексе на этапе строительства в Тосмуре (01425)

95 000 €

Площадь	62 м² - 135 м²
Комнат	1 спальня 2 спальни 3 спальни
Мебель	Частично

До моря:	**550 м**
Локация:	**Турция, Алания, Тосмур**
До аэропорта:	**25 км**
До центра города:	**км**

Свойства

- Вид на море
- Вид на город
- Панорамный вид
- Балкон/Терраса
- Бассейн
- Закрытая территория
- Открытая парковка
- Лифт
- Детская площадка
- Электрогенератор

Описание

Квартиры в комплексе на этапе строительства в Тосмур, в одном из центральных районов Алании.

Общая характеристика:

- Комплекс состоит из 2 блоков, состоящих из подвала + 5 + чердака, построенного на 215 блоках и 1 участке в Тосмурском районе.
- Всего 47 квартир, 27 в блоке A и 20 в блоке B.

Тип апартаментов на продажу:

- 2+1 Garden Duplex, состоящий из 3 квартир, 124 м2
- 11 квартир 1+1 по 62 м2
- 8 квартир 2+1 по 89 м2
- 2+1 дуплекс, состоящий из 3-х квартир, 124 м2
- 2- 3+1 дуплекса по 135 м2
- Площадь участка 1785 м 2
- Расстояние до моря 550 м.

В непосредственной близости находятся такие супермаркеты, как Migros, Şok, Bim и A101. Комплекс находится в 350 м от кольцевой дороги, улицы, по которой проходит общественный транспорт, и банковских банкоматов.

- Комплекс находится в просторном месте **с видом на замок и море**. Со стороны нашего участка дороги и 1 сторона зеленая зона (парк).
- На территории есть открытая автостоянка.
- Будет 2+1 офис консьержа и будка охраны.
- Есть открытый бассейн и детский бассейн, 95 м2
- Детская игровая площадка на открытом воздухе и камелия в саду.

Закрытая социальная зона:

- Фитнес
- Крытая детская площадка
- Комната отдыха
- Сауна
- Паровая баня
- Джакузи
- Крытый бассейн
- Ванные комнаты и раздевалки

На участке есть генератор, резервуар для воды и гидрофорная система.

Во всех квартирах есть видеодомофон, инфраструктура подогрева полов и шоковый обогреватель.

- Начало строительства: май 2022 г.
- Дата поставки: май 2023 г.

Информация обновлена 04.03.2025

Фотогалерея

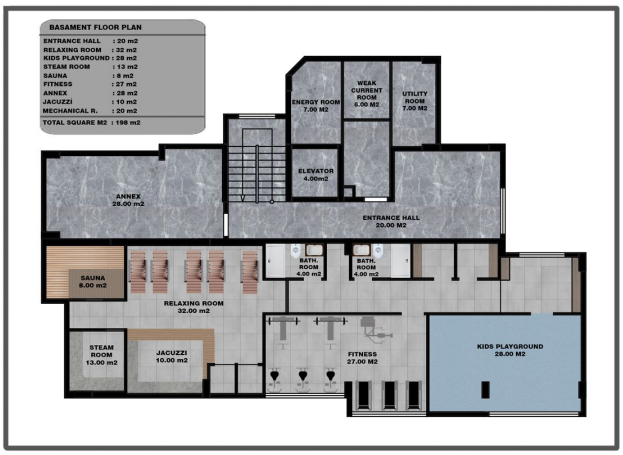
BASAMENT FLOOR PLAN
ENTRANCE HALL : 20 m2
RELAXING ROOM : 32 m2
KIDS PLAYGROUND : 28 m2
STEAM ROOM : 13 m2
SAUNA : 8 m2
FITNESS : 27 m2
ANNEX : 28 m2
JACUZZI : 10 m2
MECHANICAL R. : 20 m2
TOTAL SQUARE M2 : 196 m2
ENERGY ROOM 7.00 M2
WEAK CURRENT ROOM 6.00 M2
UTILITY ROOM 7.00 M2
ELEVATOR 4.00m2
ANNEX 28.00 m2
ENTRANCE HALL 20.00 M2
SAUNA 8.00 m2
BATH ROOM 4.00 m2
BATH ROOM 4.00 m2
RELAXING ROOM 32.00 m2
STEAM ROOM 13.00 m2
JACUZZI 10.00 m2
FITNESS 27.00 M2
KIDS PLAYGROUND 28.00 M2

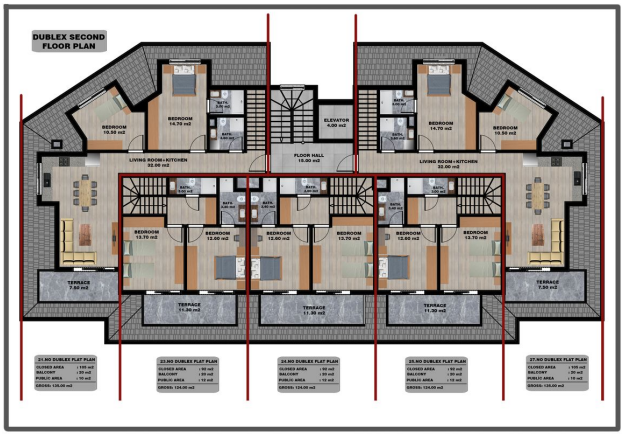
DUBLEX SECOND FLOOR PLAN
BEDROOM 15.50 m2
BEDROOM 14.70 m2
ELEVATOR 4.00 m2
FLOOR HALL 15.00 m2
LIVING ROOM+KITCHEN 32.00 m2
BEDROOM 13.70 m2
BEDROOM 12.60 m2
TERRACE 7.50 m2
TERRACE 11.30 m2
21.NO DUBLEX FLAT PLAN
22.NO DUBLEX FLAT PLAN
23.NO DUBLEX FLAT PLAN
24.NO DUBLEX FLAT PLAN
25.NO DUBLEX FLAT PLAN

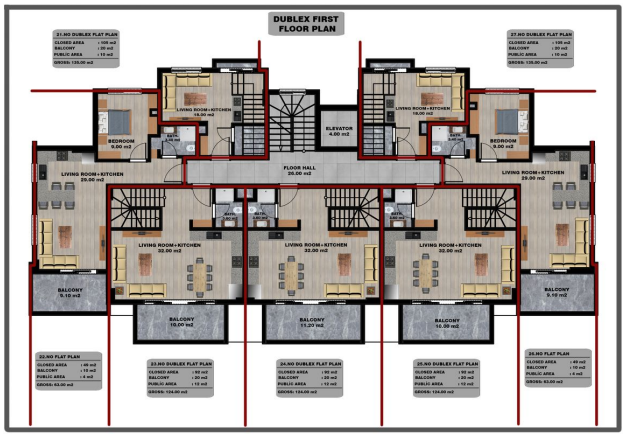
DUBLEX FIRST FLOOR PLAN
21.NO DUBLEX FLAT PLAN
27.NO DUBLEX FLAT PLAN
BEDROOM 9.00 m2
BEDROOM 9.20 m2
ELEVATOR 4.00 m2
FLOOR HALL 28.00 m2
LIVING ROOM+KITCHEN 29.00 m2
LIVING ROOM+KITCHEN 32.00 m2
BALCONY 9.10 m2
BALCONY 15.00 m2
BALCONY 11.20 m2
22.NO FLAT PLAN
23.NO DUBLEX FLAT PLAN
24.NO DUBLEX FLAT PLAN
25.NO DUBLEX FLAT PLAN
26.NO FLAT PLAN

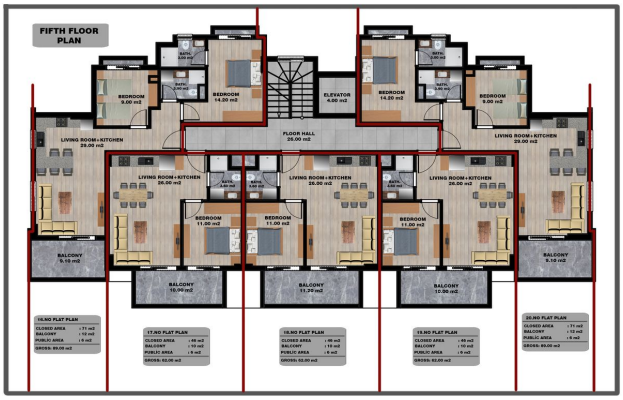
FIFTH FLOOR PLAN
BEDROOM 9.00 m2
BEDROOM 14.00 m2
ELEVATOR 4.00 m2
BEDROOM 14.20 m2
BEDROOM 9.00 m2
FLOOR HALL 28.00 m2
LIVING ROOM+KITCHEN 29.00 m2
LIVING ROOM+KITCHEN 26.00 m2
LIVING ROOM+KITCHEN 25.00 m2
BEDROOM 11.00 m2
BEDROOM 11.20 m2
BALCONY 9.10 m2
BALCONY 15.00 m2
BALCONY 11.20 m2
BALCONY 10.00 m2
16.NO FLAT PLAN
17.NO FLAT PLAN
18.NO FLAT PLAN
19.NO FLAT PLAN
20.NO FLAT PLAN

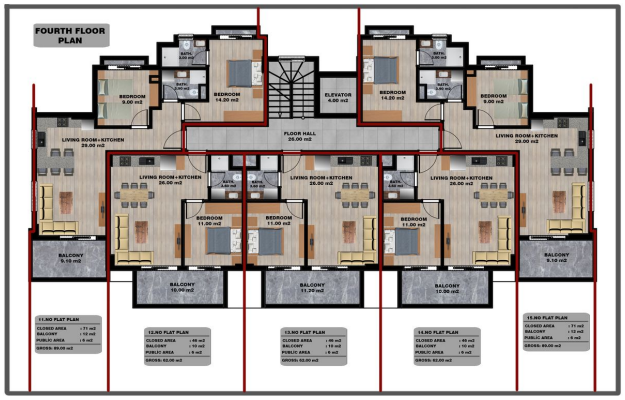
FOURTH FLOOR PLAN
BEDROOM 9.00 m2
BEDROOM 14.20 m2
ELEVATOR 4.00 m2
BEDROOM 14.20 m2
BEDROOM 9.00 m2
FLOOR HALL 28.00 m2
LIVING ROOM+KITCHEN 29.00 m2
LIVING ROOM+KITCHEN 26.00 m2
LIVING ROOM+KITCHEN 25.00 m2
BEDROOM 11.00 m2
BEDROOM 11.20 m2
BALCONY 9.10 m2
BALCONY 15.00 m2
BALCONY 11.20 m2
BALCONY 12.00 m2
11.NO FLAT PLAN
12.NO FLAT PLAN
13.NO FLAT PLAN
14.NO FLAT PLAN
15.NO FLAT PLAN

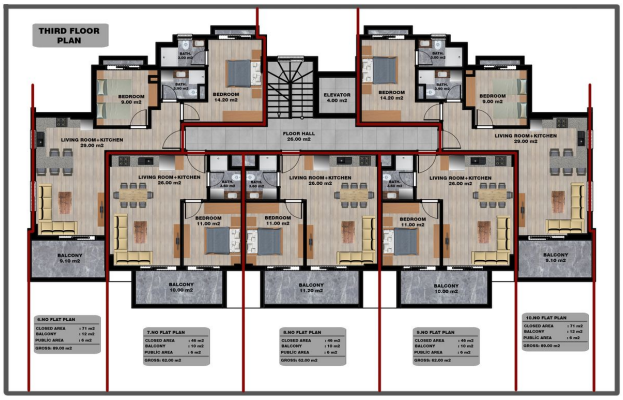
THIRD FLOOR PLAN
BEDROOM 9.00 m2
BEDROOM 14.00 m2
ELEVATOR 4.00 m2
BEDROOM 14.00 m2
BEDROOM 9.00 m2
FLOOR HALL 28.00 m2
LIVING ROOM+KITCHEN 29.00 m2
LIVING ROOM+KITCHEN 26.00 m2
LIVING ROOM+KITCHEN 25.00 m2
BEDROOM 11.00 m2
BEDROOM 11.00 m2
BALCONY 9.10 m2
BALCONY 15.00 m2
BALCONY 11.20 m2
BALCONY 12.00 m2
6.NO FLAT PLAN
7.NO FLAT PLAN
8.NO FLAT PLAN
9.NO FLAT PLAN
10.NO FLAT PLAN

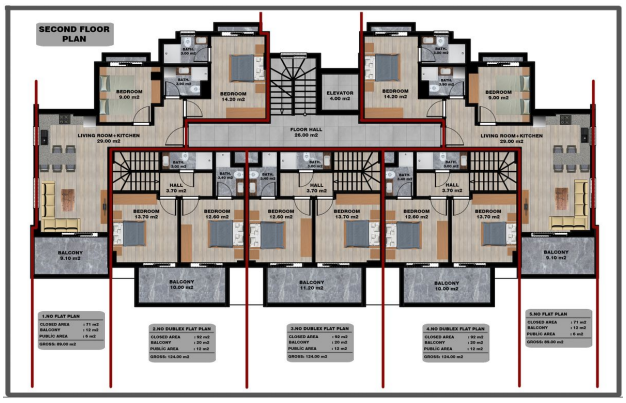

Отсканируйте QR-код, чтобы открыть исходную страницу