Апартаменты у пляжа Клеопатры в центре Алании (005455)

249 000 € - 545 044 €

Площадь	45 м² - 120 м²
Комнат	1 спальня 2 спальни 3 спальни
Мебель	Частично
До моря:	180 м
Локация:	Турция, Алания, Клеопатра
До аэропорта:	32 км
До центра города:	км

Свойства

- Панорамный вид
- Балкон/Терраса
- Бассейн
- Закрытая территория
- Отдельный вход
- Открытая парковка
- 0% рассрочка
- Охрана
- Электрогенератор

Описание

Новый проект будет располагаться в одной из самой привлекательной части региона - **в районе пляжа Клеопатра**.

Локация: в самом центре города на улице Сарай (Saray). Расстояние от здания до аэропорта Анталии составляет 120 км, до аэропорта Газипаша 40 км, до морского порта Алании 2.5 км. Все необходимые учреждения, такие, как поликлиника, банк, школа, автовокзал и т.д., находятся в пешей доступности. Также буквально в нескольких шагах от здания находится Луна Парк. Магазины, супермаркеты, кафе и рестораны расположены в шаговой доступности, а до пляжа Клеопатры, где установлен голубой флаг, **всего 180 метров**.

Общие характеристики:

Площадь территории составляет 1127 м².

Общее количество квартир 36:

- 6 квартир «ЛОФТ» планировками 1+1
- 24 квартиры – 2+1
- 4 двухуровневые (дублексы) квартиры – 3+1
- 2 двухуровневые (дублексы) квартиры – 2+1

В распоряжении жителей комплекса будут:

- открытый бассейн
- откртый детский бассейн
- детская игровая зона
- крытый бассейн
- барная стойка у бассейна
- сауна
- фитнес зал
- парковка

Технические характеристики:

Здание:

- спутниковая система телевидения
- сеть Wi-Fi по всей территории обьекта
- генератор
- гидрофор

- резервные баки для воды
- лифт

Квартира:

- Водонагреватель
- Подвесной потолок
- Споты
- Покрытие стен- моющаяся краска
- Покрытие пола в зоне кухни и гостиной- керамическая плитка
- Покрытие пола в спальных комнатах- ламинат
- Кухонный гарнитрур
- Укомплектованная ванная комната со шкафчиками
- Бытовая техника на кухне- стиральная машина, посудомоечная машина, холодильник, духовой шкаф, варочная поверхность и вытяжка.
- Система теплого пола в санузлах
- Сантехника в санузлах и на кухне фирмы Grohe
- Алюминиевые стеклопакеты
- Алюминиевые перила балкона+ стекло
- Стальные входные двери
- Домофон с видекамерой

Схема оплаты:

* 25% при подписании договора * 75% оплата; выплачивается ежемесячно равными долями до завершения строительства.

Сроки строительства:

- Начало строительства ноябрь 2022 г.
- Срок окончания строительства май 2024 г.

Информация обновлена 03.03.2025

Фотогалерея

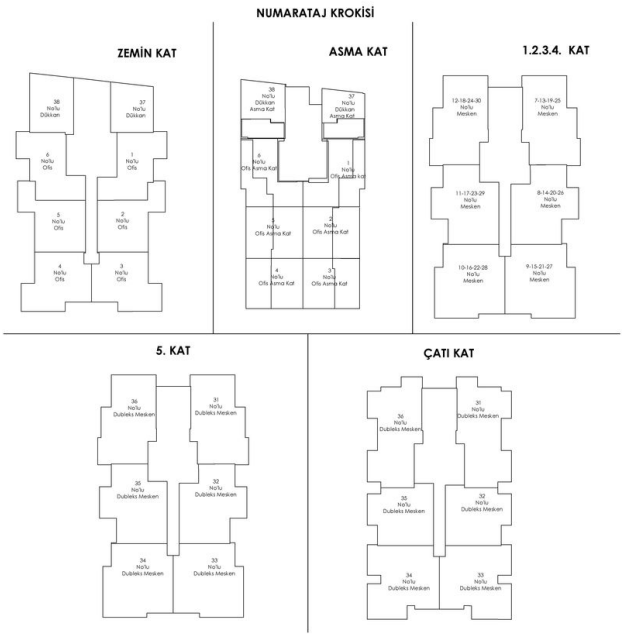
NUMARATAJ KROKİSİ
ZEMİN KAT
38 No'lu Dükkan
37 No'lu Dükkan
6 No'lu Ofis
1 No'lu Ofis
5 No'lu Ofis
2 No'lu Ofis
4 No'lu Ofis
3 No'lu Ofis
ASMA KAT
38 No'lu Dükkan Arma Kat
37 No'lu Dükkan Arma Kat
6 No'lu Ofis Arma Kat
1 No'lu Ofis Arma Kat
5 No'lu Ofis Arma Kat
2 No'lu Ofis Arma Kat
4 No'lu Ofis Arma Kat
3 No'lu Ofis Arma Kat
1.2.3.4. KAT
12-18-24-30 No'lu Mesken
7-13-19-25 No'lu Mesken
11-17-23-29 No'lu Mesken
8-14-20-26 No'lu Mesken
10-16-22-28 No'lu Mesken
9-15-21-27 No'lu Mesken
5. KAT
36 No'lu Dubleks Mesken
31 No'lu Dubleks Mesken
35 No'lu Dubleks Mesken
32 No'lu Dubleks Mesken
34 No'lu Dubleks Mesken
33 No'lu Dubleks Mesken
ÇATI KAT
36 No'lu Dubleks Mesken
31 No'lu Dubleks Mesken
35 No'lu Dubleks Mesken
32 No'lu Dubleks Mesken
34 No'lu Dubleks Mesken
33 No'lu Dubleks Mesken

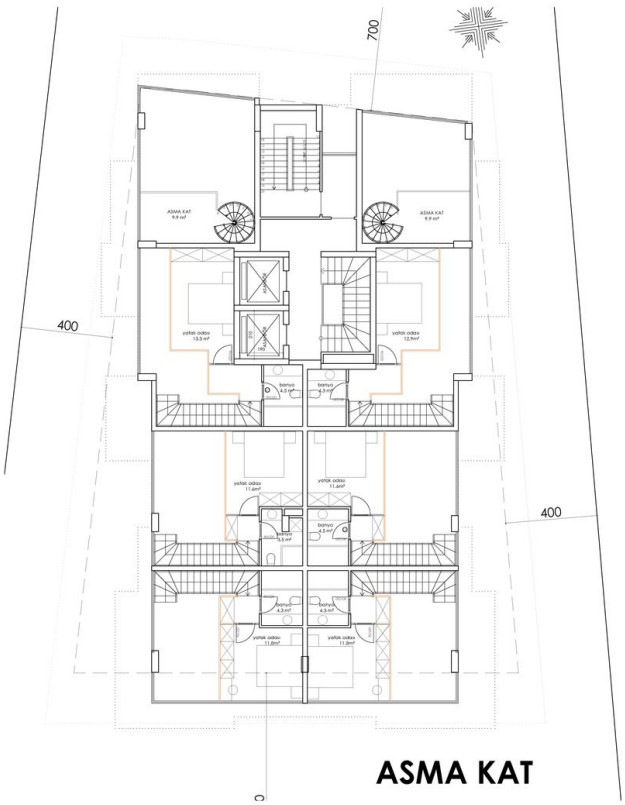
700
400
400
ASMA KAT

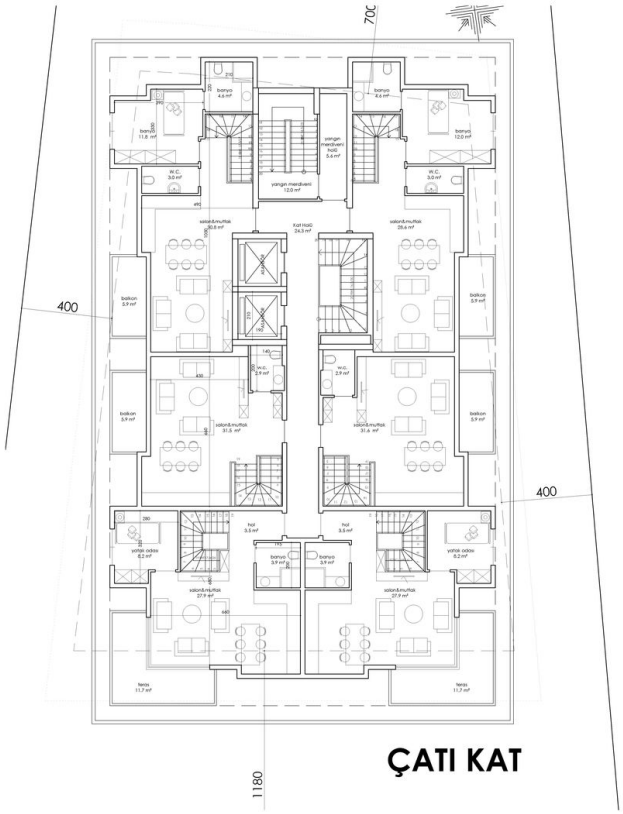
700
400
400
1180
ÇATI KAT

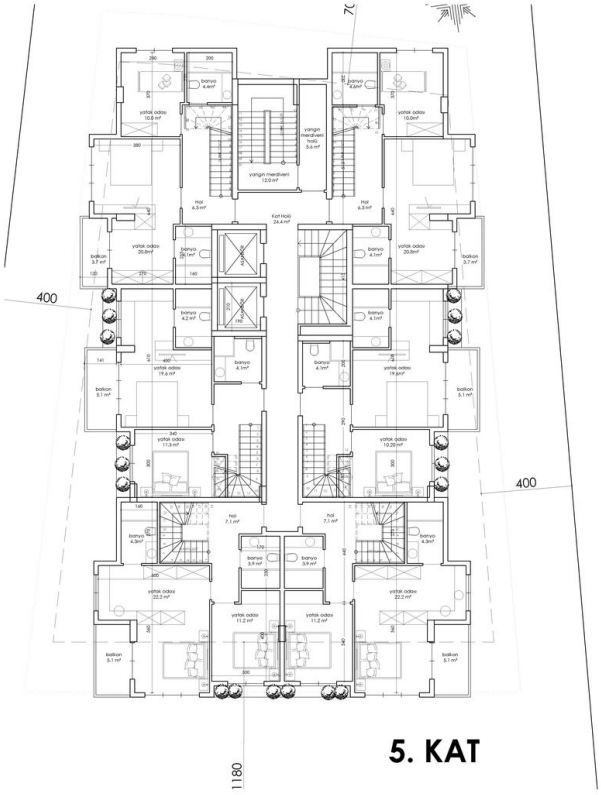
700
400
400
1180
5. KAT

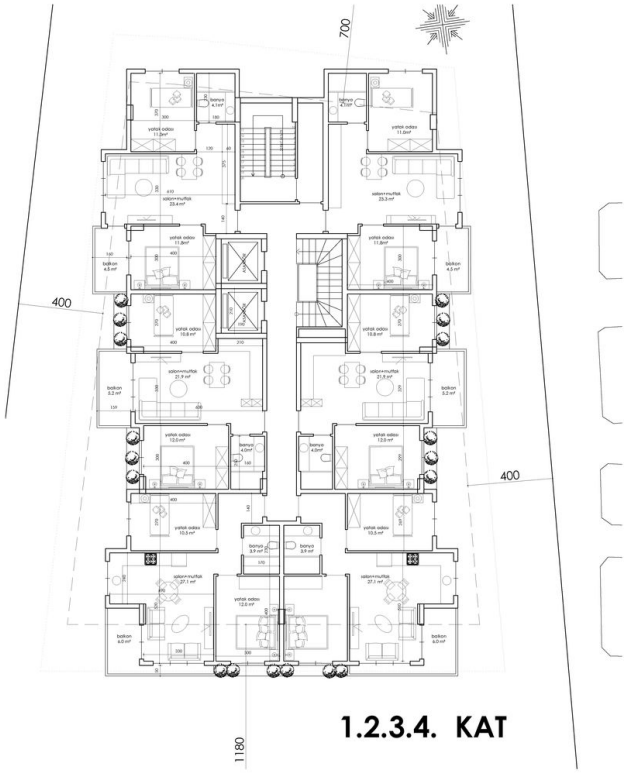
700
400
400
1180
1.2.3.4. KAT