Апартаменты в новом жилом комплексе в Паяллар (004460)

60 000 €

Площадь	59 м² - 130 м²
Комнат	1 спальня 2 спальни
Мебель	Частично
До моря:	2000 м
Локация:	Турция, Алания, Паяллар
До аэропорта:	32 км

До центра города: км

Свойства

- Панорамный вид
- Балкон/Терраса
- Бассейн
- Закрытая территория
- Открытая парковка
- 0% рассрочка
- Охрана
- Лифт
- Детская площадка
- Электрогенератор

Описание

Апартаменты в новом жилом комплексе в Паяллар.

Площадь: 1.603 м2 БЛОК: Один блок, 3 этажа + крыша

- Общее количество квартир: 24
- Количество комнат:
- 16 шт. 1+1
- 8 шт.2+1 дуплексы
- Фронт: ЮГ - ЗАПАД - СЕВЕР - ВОСТОК
- Ванна/туалет
- Балкон: Да+терасса
- Система отопления: кондиционер воздуха

Расстояния до моря: 2 км.

Вид: Город – Природа – Бассейн – Улица.

Социальная инфраструктура:

- Открытый бассейн
- Сауна
- Тренажерный зал
- Камелия
- Ландшафтный дизайн
- Система видеонаблюдения
- Детская игровая площадка
- Открытая автостоянка
- Барбекю
- Центральная спутниковая система
- Лифт
- Библиотека
- Парковка для велосипедов
- Настольный теннис
- Настольный футбол
- Электрический велосипед

Начало строительства: 01.12.2022

Окончание строительства: 01.12.2023

Информация обновлена 04.03.2025

Фотогалерея

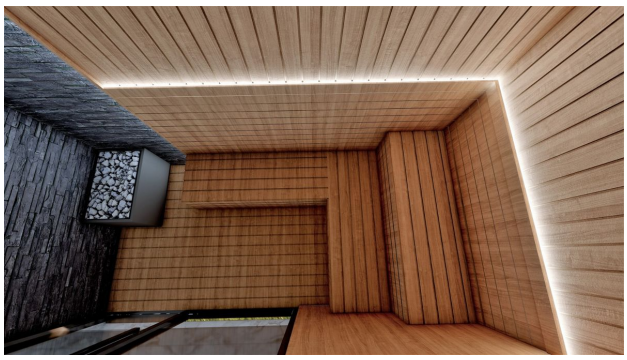

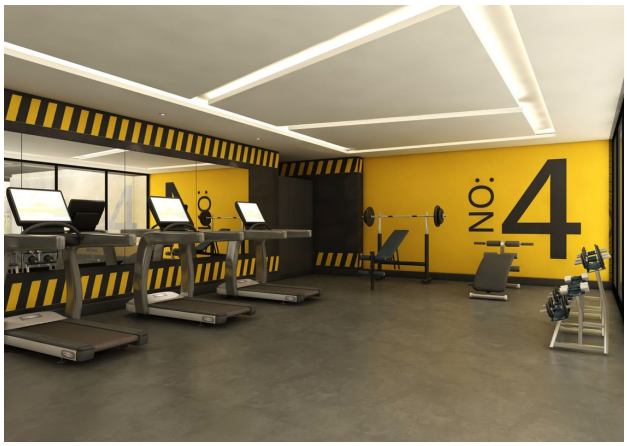

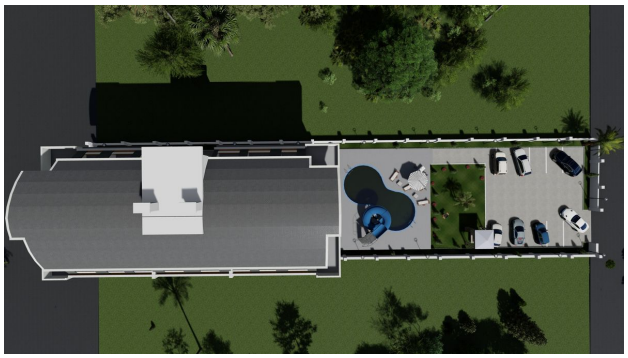

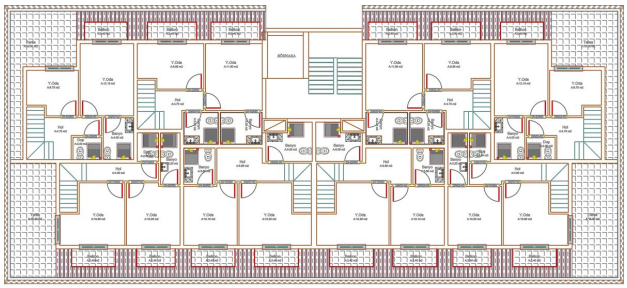

ÇATI KAT PLANI

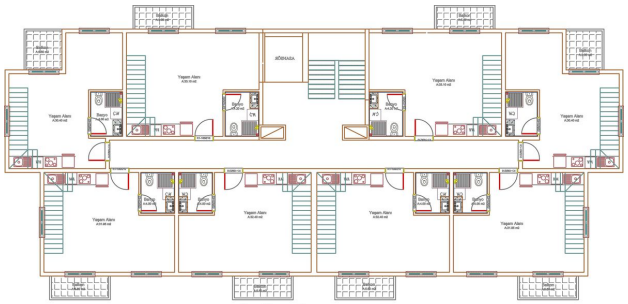

ÜÇÜNCÜ KAT PLANI

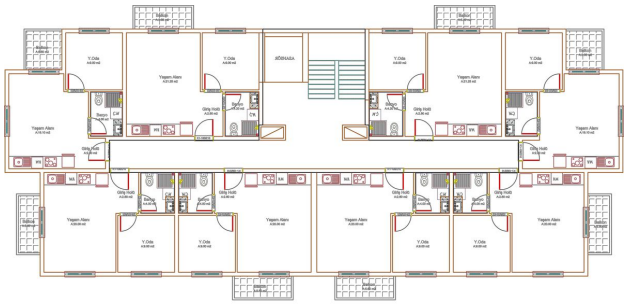

BİR ve İKİNCİ KAT PLANI

ÜÇÜNCÜ KAT PLANI

BİR ve İKİNCİ KAT PLANI