Комплекс в центре развитого района Махмутлар, Алания (002113)

115 000 € - 120 000 €

Площадь	55 м² - 120 м²
Комнат	1 спальня 3 спальни

Мебель	**Частично**
До моря:	**650 м**
Локация:	**Турция, Алания, Махмутлар**
До аэропорта:	**32 км**
До центра города:	**11 км**

Свойства

- Вид на море
- Панорамный вид
- Балкон/Терраса
- Бассейн
- Закрытая территория
- Открытая парковка
- 0% рассрочка
- Охрана
- Сад
- Лифт
- Детская площадка
- Электрогенератор

Описание

Комплекс будет расположен в новом центре развитого района Махмутлар.

Вы можете легко добраться до оборудованного пляжа и набережной, еженедельный фермерский рынок находится в 150 метров, дорога Ататюрк в 100 метров, а центральная улица Барбарос в 400 метров, где вы сможете найти множество объектов

социальной инфраструктуры, таких как банки, торговый центр, рестораны, кофейни и многое другое.

Расположение комплекса:

- Расстояние до моря – 650 м
- Расстояния до центра г. Алания – 11 км
- Расстояние до аэропорта г.Алания/Газипаша – 32 км
- Расстояние до аэропорта города Анталия – 135 км

Комплекс будет состоять из одного 12-этажного блока, на территории площадью 3 713 квадратных метров с богатой инфраструктурой внешней и внутренней инфраструктурой для вашего комфортного проживания.

В проекте имеется 120 апартаментов с различным типом планировок:

- 1+1 с одной спальной комнатой
- 2+1 с американским типом кухней
- 2+1 с отдельной кухней
- 2+1 и 3+1 дуплексы на верхних этажах

Инфраструктура комплекса:

- Открытый бассейн
- Детский бассейн
- Беседки и зона отдыха на открытом воздухе
- Зеленый сад на территории
- Мини - водопад
- Витаминный бар
- Фитнес на открытом воздухе
- Шахматная площадка
- Велосипедная и беговая дорожка
- Закрытый подогреваемый бассейн
- Сауна
- Паровая комната
- Солевая комната
- Детская игровая комната

- ТВ комната
- Фитнес – зал
- Комната отдыха с бильярдным столом и настольный
- теннис
- 3 лифта
- Электрогенератор
- Система видеонаблюдения 24/7
- Консьерж
- Парковка для машин
- Велопарк

В стоимость квартиры входит:

- Входная стальная дверь
- Межкомнатные двери выского качества
- Кухонный гарнитур с гранитной столешницей
- Напольное покрытие – керамическая плитка
- Стены покрашены экологической краской
- Раздвижные балконные двери, алюминиевый профиль
- Окна из высококачественного ПВХ.
- Основное и точечное освещение
- Оборудованный санузел сантехникой, мебелью и душевой кабиной
- Выводы под кондиционеры
- ТВ кабель
- Электрические розетки во всех комнатах и на балконах

Дата начала строительства: 30.09.2021

Дата окончания строительства: 30.03.2023

В рамках данного проекта мы предлагаем возможность воспользоваться без % рассрочкой платежа до окончания строительства.

Первоначальный взнос от 35%

Информация обновлена 19.03.2025

Фотогалерея

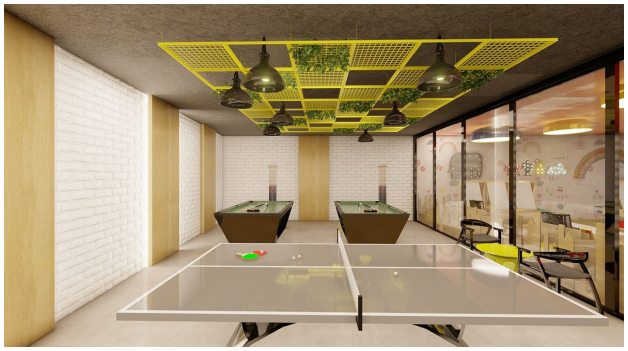

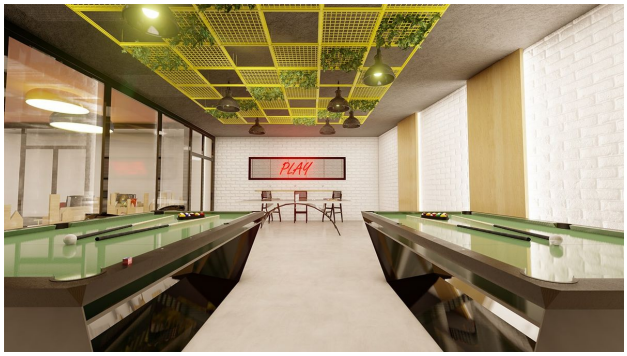

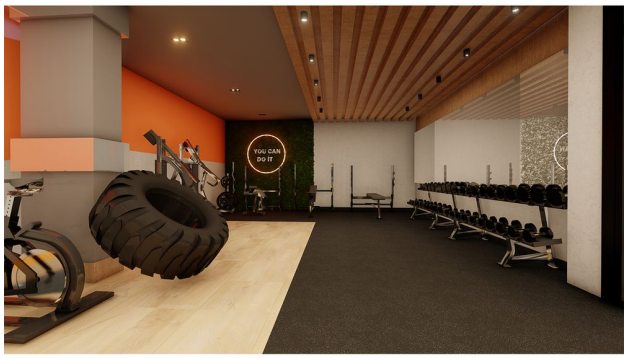
YOU CAN
DO IT

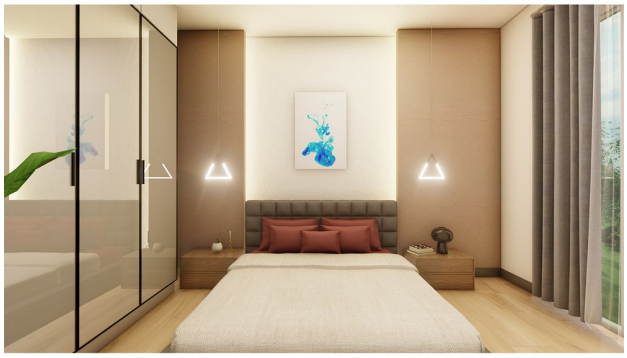

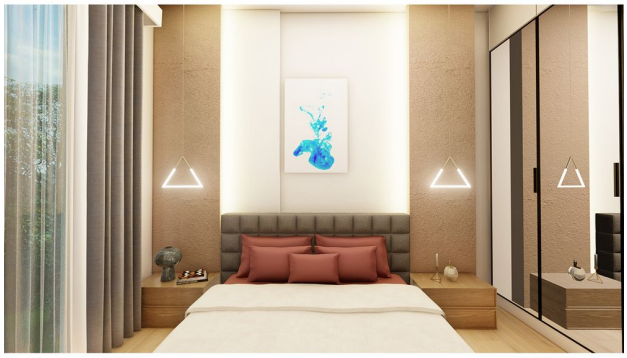

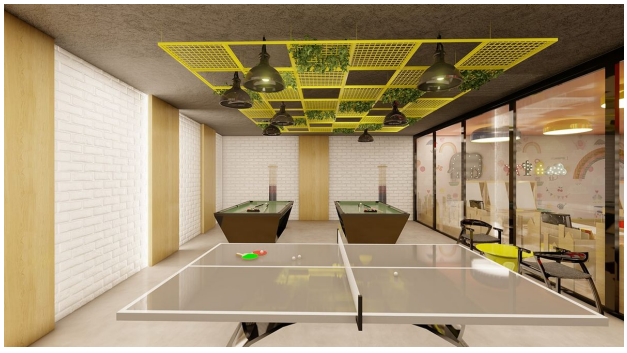

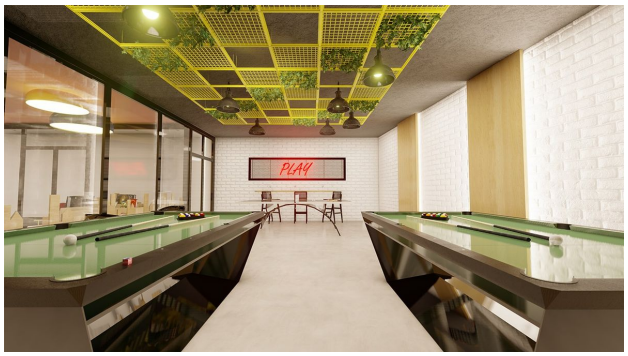
PLAY

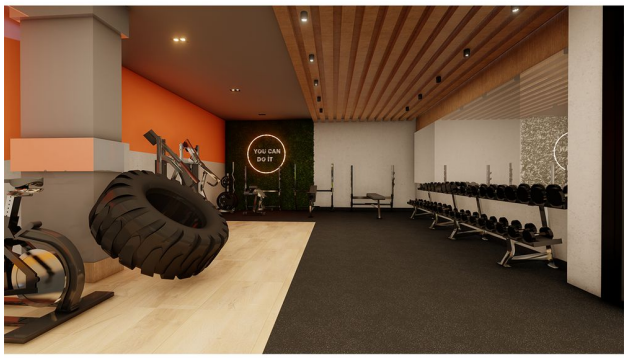
YOU CAN
DO IT

Vitamin Bar

Отсканируйте QR-код, чтобы открыть исходную страницу