Апартаменты в экологически чистом районе Аланьи - Каргыджак (001117)

136 000 € - 351 500 €

Площадь	50 м² - 150 м²
Комнат	1 спальня 2 спальни 3 спальни 2+1 пентхаус

Мебель	**Частично**
До моря:	**1000 м**
Локация:	**Турция, Алания, Каргыджак**
До аэропорта:	**25 км**
До центра города:	**10 км**

Свойства

- Вид на горы
- Панорамный вид
- Балкон/Терраса
- Бассейн
- Закрытая территория
- Открытая парковка
- 0% рассрочка
- Охрана
- Сад
- Лифт
- Детская площадка
- Электрогенератор

Описание

Жилой комплекс расположен в экологически чистом районе Аланьи Каргыджак, в окружении соснового леса, у подножия Таврских гор. Это концепция современного, комфортного, высокофункционального жилья премиум-сегмента. Послушайте шум прибоя и пение птиц, ощутите соленый бриз и аромат цветущих средиземноморских

садов, полюбуйтесь видами бескрайнего лазурного моря и величественных гор, выбрав квартиру в этом проекте.

Варианты частного сада ждут вас в этом проекте, который предлагает частные жилые помещения с пешеходными дорожками, спортивными площадками и садовыми квартирами, состоящими из 96 резиденций, переплетающихся с природой. Еще одно преимущество нашего проекта - полы с подогревом в ванных комнатах во всех квартирах, а также и в гостиных комнатах садовых дуплексов.

Для этого проекта рассмотрена оплата в рассрочку. Первый платеж 50%, остальная часть платежа может быть оплачена банковским кредитом или ежемесячными платежами до ввода в эксплуатацию. **Срок окончания строительства 01.10.2024.**

Проект предлагает много возможностей для домовладельцев. Пешеходные дорожки, зона для занятий, кафе, главный бассейн, общий бассейн, аквапарк, многофункциональная спортивная площадка (баскетбол, футбол, теннис), площадки для барбекю / барбекю, тренажерный зал и детская площадка ждут новых домовладельцев в этом привлекательном проекте.

КВАРТИРЫ:

- 56 - 1+1
- 24 - Пентхаус 2+1
- 8 - 2+1 садовый дуплекс
- 8 - 3+1 дуплекс с видом на сад
- БАССЕЙН: крытый/открытый
- ПОДЪЕМ: Лифт
- ВИД: Вид на море и вид на горы
- РАССТОЯНИЕ ДО МОРЯ: 1 км.
- Центр города: 1 км от центра и 10 км до центра Аланьи

Включено в стоимость:

- • Крытый бассейн
- • Wi-Fi • Сауна
- • Парк • Фитнес-центр
- • Апартаменты с консьержем

- • горячая вода круглосуточно
- • Современный дизайн
- • Пожарный выход
- • Детский парк
- • Кино
- • Центральный спутник
- • Мраморная кухонная столешница
- • Американские двери
- • Двойное застекление окон
- • Полы выложены плиткой.
- • Душевые кабины
- • Бассейн
- • Двойные телефонные линии.
- • Водная горка
- • Турецкий хаммам
- • Теннисный корт
- Также есть сервис, который может доставлять вас на море и обратно в комплекс.

Информация обновлена 13.03.2025

Фотогалерея

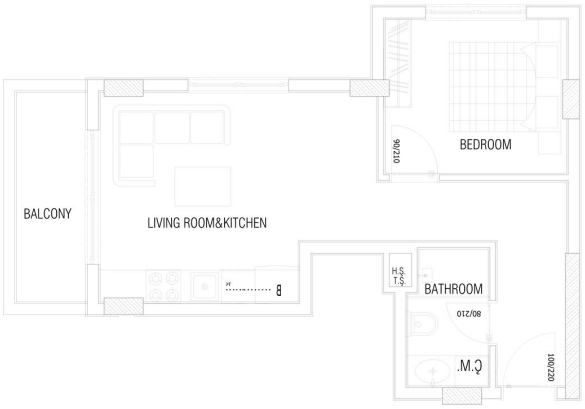
BALCONY
LIVING ROOM&KITCHEN
BEDROOM
90/210
BATHROOM
80/210
H.Ş.
T.Ş.
Ç.W.
100/220

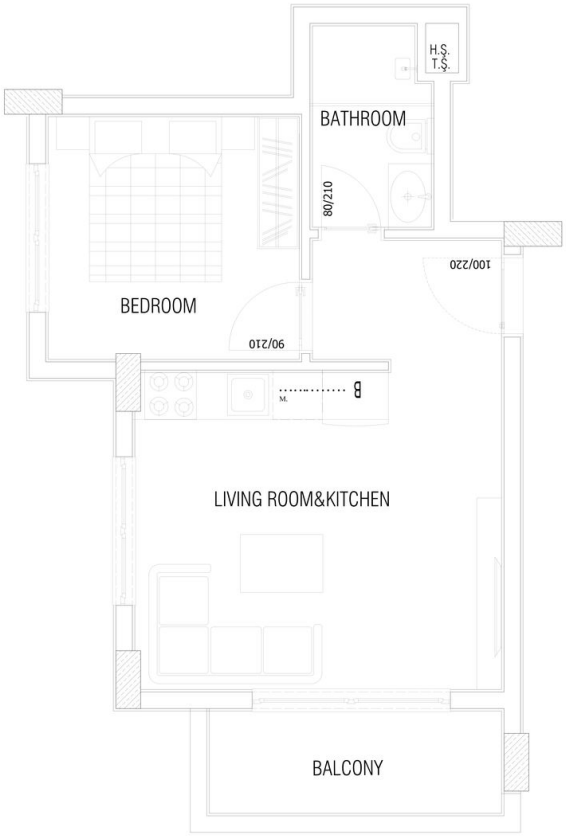
BALCONY
LIVING ROOM&KITCHEN
BEDROOM
90/210
BATHROOM
80/210
H.Ş.
T.Ş.
100/220

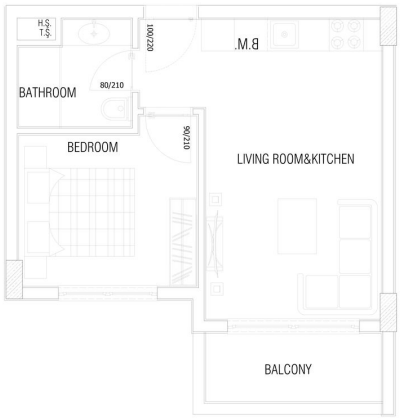
H.Ş.
T.Ş.
100/220
B.M.
BATHROOM
80/210
BEDROOM
90/210
LIVING ROOM&KITCHEN
BALCONY

TİP 3
TİP 3
TİP 2
TİP 2
TİP 1
TİP 1

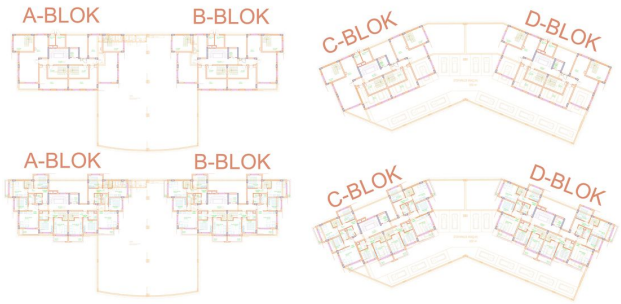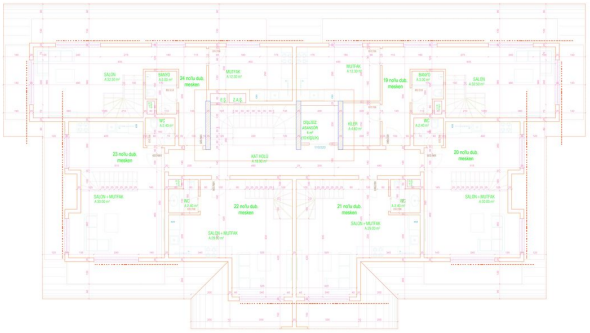
A-BLOK
B-BLOK
C-BLOK
D-BLOK
A-BLOK
B-BLOK
C-BLOK
D-BLOK