Апартаменты на продажу в новом ЖК в Авсалларе, Алания (004121)

155 750 € - 239 000 €

Площадь	111 м² - 191 м²
Комнат	2 спальни 5 спален
Мебель	Частично
До моря:	1000 м
Локация:	Турция, Алания, Авсаллар
До аэропорта:	25 км

До центра города: км

Свойства

- Вид на море
- Панорамный вид
- Балкон/Терраса
- Бассейн
- Закрытая территория
- Открытая парковка
- 0% рассрочка
- Охрана
- Сад
- Лифт
- Детская площадка
- Электрогенератор

Описание

Продажа апартаментов в новом жилом комплексе в районе Алании, Авсаллар.

Расположение:

Комплекс расположен в окружении соснового леса, все квартиры имеют панорамный вид на лес, море и горы.

Инфраструктура:

На территории имеется 3 открытых бассейна, 2 крытых бассейна СПА, сауны, хамамы, финтес, открытая и закрытая парковка, детские площадки, великолепные зоны отдыха,

трансфер на пляж.

- Wi-fi
- Крытый бассейн
- Лифт
- Открытая парковка
- Открытый бассейн
- Охрана
- Подземная парковка
- Сауна
- Фитнес
- Хамам
- Электро-генератор

Тип апартаментов представленных на продажу:

Комплекс состоит из 5 блоков с квартирами 1+1, 2+1, 4+1 — дублекс.

Оплата:

Первый взнос 30%, рассрочка до окончания строительства — май 2023 года.

Информация обновлена 11.03.2025

Фотогалерея

A
D
C
B

A
B
C
D

GAME OVER

GAME OVER

GAME OVER

GAME OVER

GAME OVER
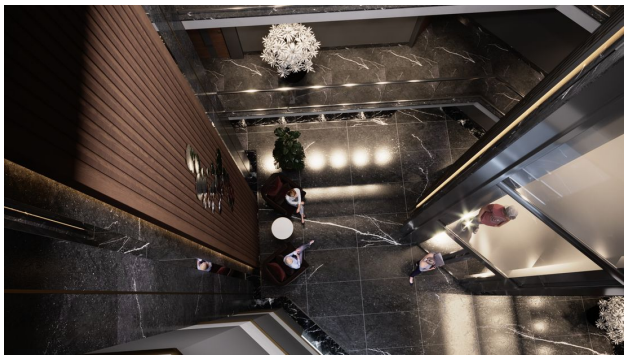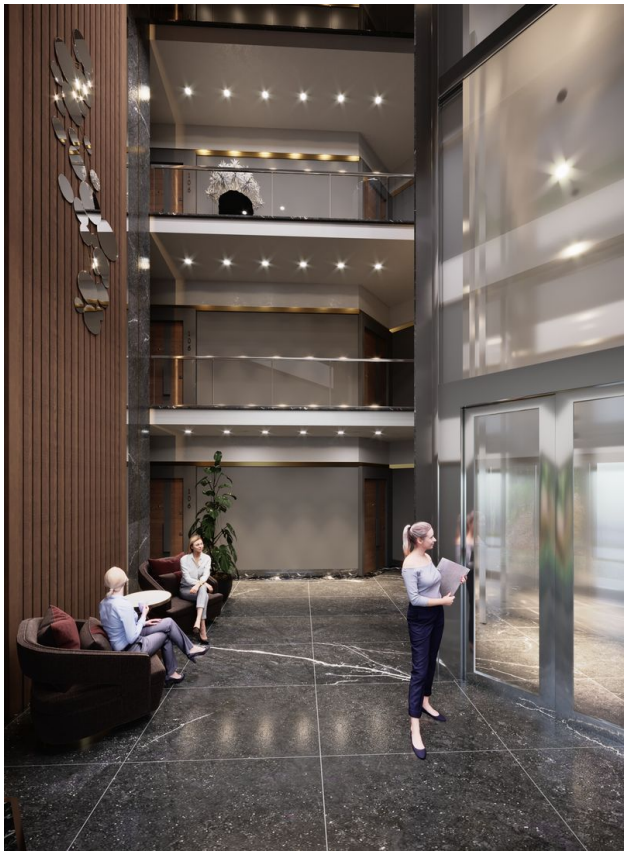
GAME OVER