Квартира от застройщика в районе Паяллар (006478)

130 750 € - 389 750 €

Площадь	50 м² - 168 м²
Комнат	1 спальня 2 спальни 3 спальни 2+1 пентхаус 3+1 пентхаус
Мебель	Частично
До моря:	2500 м
Локация:	Турция, Алания, Паяллар

До аэропорта: **50 км**

До центра города: **3 км**

Свойства

- Джакузи
- Балкон/Терраса
- Бассейн
- Закрытая территория
- Открытая парковка
- 0% рассрочка
- Охрана
- Сад
- Лифт
- Детская площадка
- Электрогенератор

Описание

Наш проект находится в районе Паяллар.

ЖК, расположенный на огромной площади 6800 м², состоит из 94 апартаментов 1+1, 14 2+1, 2 дуплексов 3+1, 14 дуплексов 2+1 и 4 дуплексов 2+1 с садом и частными бассейнами.

Это сложная структура, построенная как единое целое, с жилыми помещениями, тренажерным залом, парковкой и поистине роскошной инфраструктурой.

Лето здесь никогда не кончается!

Благодаря большому бассейну инфинити, водопадам, богатому ландшафту вы почувствуете, что находитесь в отпуске, не выходя из дома.

В Алании 300 солнечных дней в году!

Наслаждайтесь отдыхом всю жизнь, каждое утро в тишине, комфорте, наблюдая за уникальным видом на Средиземное море с балкона.

РАСПОЛОЖЕНИЕ:

- Море и пляж: 2,5 км
- Аэропорт Газипаша: 50 км
- Аэропорт Анталии: 110 км
- Центр Payallar: 2,5 км
- Центр Аланьи: 12 км

У нас будет пляжный сервис.

Общие характеристики здания:

- Бассейн
- Спортзал
- Детская площадка
- Сторож
- Площадки для барбекю
- Камеры наблюдения
- Генератор
- Автопарк
- ТВ-зал
- Детская игровая комната
- Фитнес-зал
- хаммам
- Сауна
- Аквапарк
- Кинотеатр
- Рынок
- Ресторан

- Игровая приставка
- Паровая комната
- джакузи
- Массажный кабинет

Комфортная жизнь

Наш ЖК, самый элегантный и респектабельный тип резиденции, он приглашает вас к элитной жизни с возможностью приобрести не только комфортные квартиры, но и привелигированный вид невдвижимости, садовые дуплексы с частным садом и бассейном. Садовый дуплекс - это ощущение жизни на вилле, каждый день наслаждайтесь моментом приватного отдыха на шезлонгах в вашем саду.

Особенности квартиры:

- Кухонный гарнитур
- Укомплектованный санузел
- Напольное керамическое покрытие
- Скрытое светодиодное освещение в потолках
- Звуко- и теплоизолированная оконная система
- Качественные деревянные двери для комнат
- Система кабельного спутникового телевидения
- Видеодомофон
- Стальная дверь
- Wi-Fi
- Пол с подогревом в санузлах
- Мгновенный водонагреватель

При планировании ваших квартир с оптимальным использованием мы отдали предпочтение просторному виду, комфортному жилому пространству и функциональности.

- Старт проекта: ноябрь 2022 г.
- Завершение проекта: декабрь 2024 г.

Информация обновлена: 18.03.2025 г.

Фотогалерея

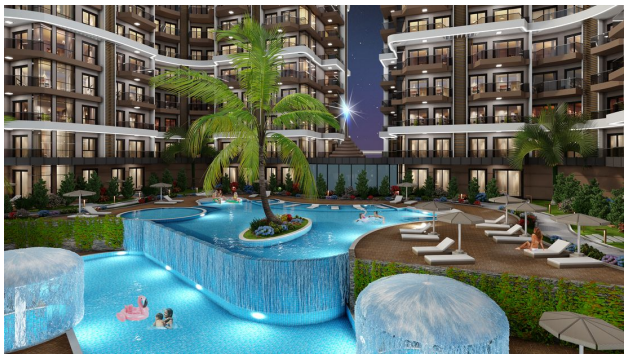

FITNESS GYM

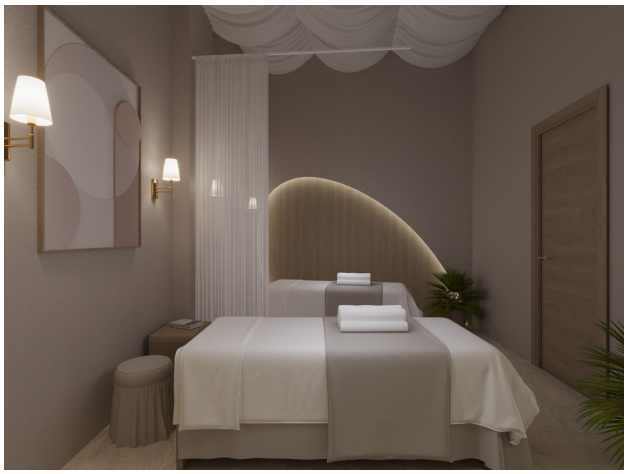

HALO WARS

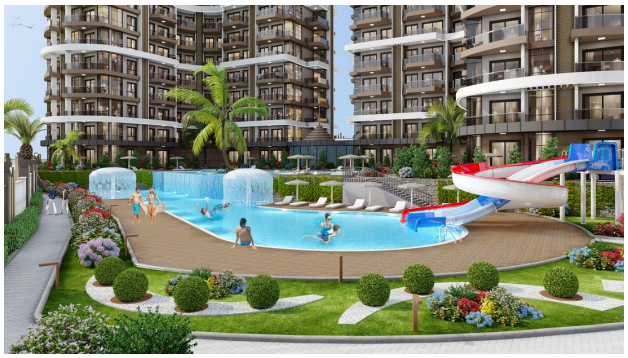

Отсканируйте QR-код, чтобы открыть исходную страницу