Апартаменты на продажу на пляже Раваи (044317)

115 000 €

Площадь	29 м² - 156 м²
Комнат	Студия 1 спальня 2 спальни
Мебель	Частично
До моря:	400 м
Локация:	Таиланд, Пхукет
До аэропорта:	45 км
До центра города:	км

Свойства

- ✔ Балкон/Терраса
- ✔ Бассейн
- ✔ Открытая парковка
- ✔ Охрана

Описание

Апартаменты на продажу на пляже Раваи.

Детали объекта

- Сдача: Середина 2020 г.
- До моря: 400 м
- Спальни: 1 - 2
- Ванные: 1 - 2
- Жилая площадь: 29 - 156 м²
- Доход: гарантированный доход 6% годовых на 2 года.

В комплексе: большой комплекс с различными планировками квартир, всего 9 зданий, в 8ми располагаются квартиры студии с 1й и 2мя спальнями.

Отдельное здание отведено под инфраструктуру комплекса, в которую входит:

- лобби,
- ресепшн,
- СПА-салон,
- ресторан,
- банкетный зал,
- фитнес центр.

На территории есть несколько больших бассейнов, парковка, круглосуточная охрана.

В апартаментах: светлые и просторные квартиры студии, квартиры с 1й или 2мя спальнями полностью меблированы и декорированы.

Особенность: комплекс расположен на пляже Раваи в непосредственной близости от моря и прогулочной набережной, а неподалеку расположился пляж Найхарн, который снискал всеобщую славу благодаря своей красоте, песчаному дну и прозрачной лазурной воде.

Доход: компания застройщик предлагает контракт 6% годовых сроком на 2 года и 5 лет управления с делением прибыли 80/20 в пользу владельца.

Планировки:

- Квартира-студия 29-44 кв.м. от 115 000 EUR
- Апартаменты с 1й спальней 35-58 кв.м. от 139 200 EUR
- Апартаменты с 2мя спальнями 59-156 кв.м. от 254 300 EUR

В стоимость включено: отделка, сантехника, встроенная кухня, встроенные шкафы, кондиционеры, пакет мебели.

Расстояние до:

- Аэропорт 45 км
- Патонг 18 км
- Торговый центр 18 км
- Супермаркет 0,3 км
- Рестораны 0,3 км
- Госпиталь 20 км
- Гольф-клуб 15 км
- Яхт-клуб 8 км

Информация обновлена: 18.01.2024 г.

Фотогалерея

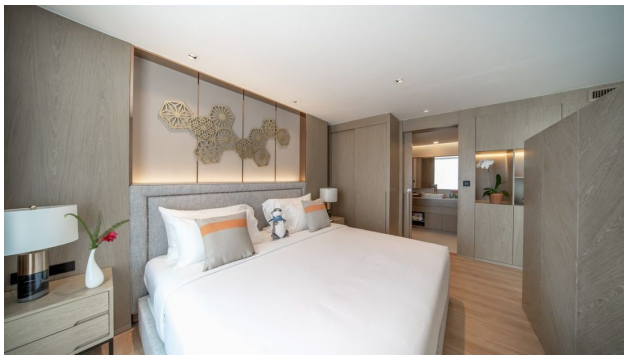

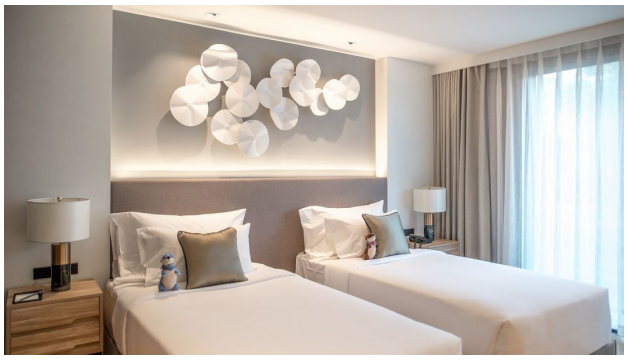

Отсканируйте QR-код, чтобы открыть исходную страницу