Квартиры в ЖК от застройщика в районе Паяллар (007460)

65 000 € - 90 000 €

Площадь	59 м² - 75 м²
Комнат	1 спальня 2 спальни
Мебель	Частично
До моря:	2000 м
Локация:	Турция, Алания, Паяллар
До аэропорта:	38 км

До центра города: **15 км**

Свойства

- Балкон/Терраса
- Бассейн
- Закрытая территория
- Открытая парковка
- Охрана
- Лифт
- Детская площадка
- Электрогенератор

Описание

Прекрасный современный жилой комплекс от одного из лучших застройщиков в районе Паяллар.

До моря и пляжа - 2 км.

Светлые комфортные квартиры планировки:

- 1+1 площадь 59 кв.м.
- 2+1 площадь 75 кв.м.

Инфраструктура комплекса:

- открытая парковка
- камелия
- сад
- видеонаблюдение
- охрана

- центральная спутниковая система
- видеодомофон
- лифт

Дата начала строительства: 30.04.2023

Дата окончания строительства: 01.06.2024

Информация обновлена: 04.03.2025 г.

Фотогалерея

17
18
16
15
14
12
11
10
9
8
6
5
4
3
2

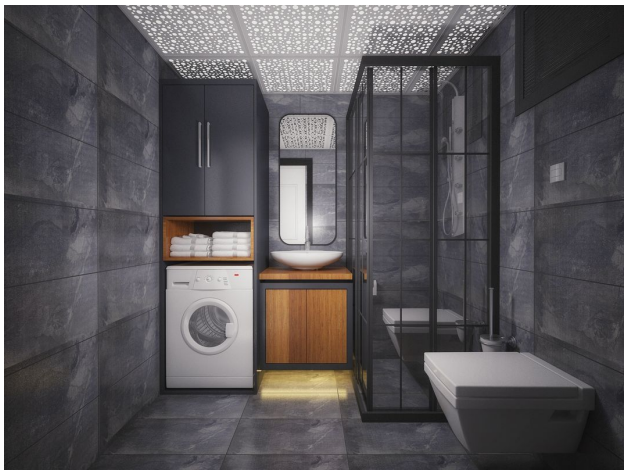

Отсканируйте QR-код, чтобы открыть исходную страницу