Уникальная вилла с панорамным видом на море (00383)

1 999 000 €

Площадь	502 м²
Комнат	5 спален
Мебель	Частично

До моря:	**2500 м**
Локация:	**Турция, Алания, Каргыджак**
До аэропорта:	**29 км**
До центра города:	**14 км**

Свойства

- Вид на море
- Балкон/Терраса
- Бассейн
- Закрытая территория
- Гараж
- Сад
- Для гражданства
- Электрогенератор

Описание

Уникальная вилла с панорамным видом на море, на замок Алании и на природу, вдали от городского шума, с собственным садом.

- 5+2
- 502 м²

Право на получение гражданства в Турции.

До моря 2,5 км.

Вилла площадью 502 м² расположена в районе Каргыджак.

Из каждой комнаты открывается вид на природу, замок и на море.

Описание:

- Без мебели
- Балкон в каждой комнате
- Стальная дверь
- 7/24 видеонаблюдение
- Автоматические жалюзи
- Видеодомофон
- Система камеры
- Система оповещения
- Спутниковая система
- Открытый бассейн
- Сауна
- Спортзал
- Пол с подогревом
- Центральное кондиционирование
- Рабочий кабинет
- Гардеробная
- Прачечная Сушка
- Игровая комната
- Практичная ванная комната с душевой кабиной и ванная комната для взрослых
- Кладовая
- Крытая и открытая парковка
- Камин
- Джакузи
- Бар
- Барбекю
- Внутренний дворик
- Терраса
- Зимний сад
- Центральная спутниковая система
- Просторный сад

Дата сдачи: декабрь 2023.

Информация обновлена: 13.03.2025 г.
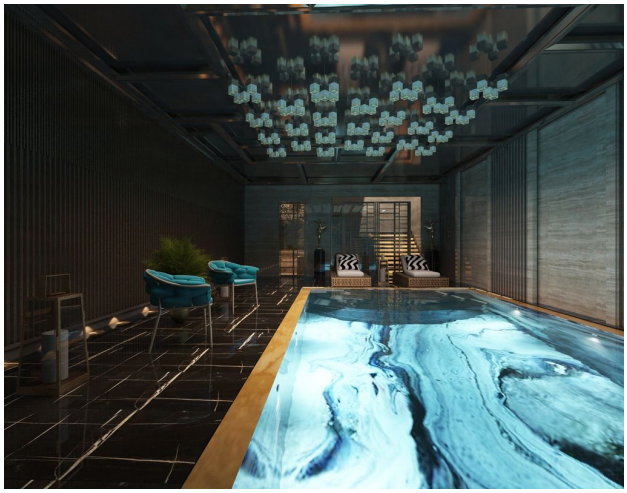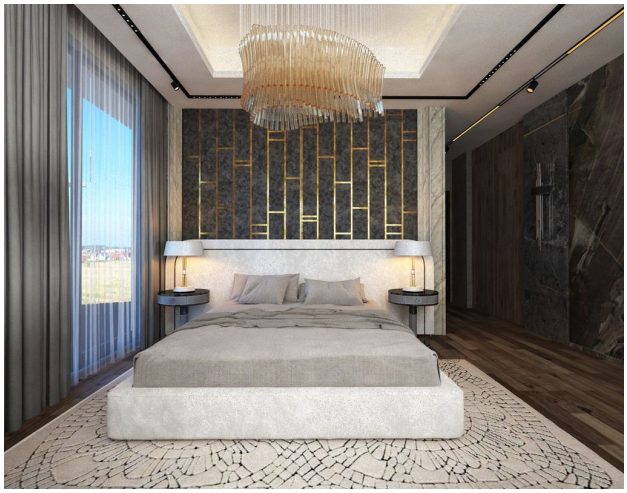
Фотогалерея