Квартиры в новом комплексе в районе Махмутлар (031398)

130 000 € - 180 000 €

Площадь	46 м² - 76 м²
Комнат	1 спальня 2 спальни 2+1 пентхаус
Мебель	Частично
До моря:	1100 м

Локация:	**Турция, Алания, Махмутлар**
До аэропорта:	**33 км**
До центра города:	**10 км**

Свойства

- Балкон/Терраса
- Бассейн
- Закрытая территория
- Открытая парковка
- 0% рассрочка
- Охрана
- Лифт
- Детская площадка
- Электрогенератор

Описание

Жилой проект расположен в **Махмутларе,** в очень живописном районе Алании. Махмутлар находится всего в нескольких километрах от центра Аланьи, поэтому инвестировать в недвижимость района очень выгодно. Эксклюзивные жилые проекты региона могут похвастаться лучшими видами на город, прекрасными пляжами и окружающими ландшафтами.

Квартиры на продажу:

- 1+1 площадь 46 м2
- 2+1 площадь 76 м2

Инфраструктура объекта:

- Открытый бассейн
- Зона отдыха
- Игровая комната
- Хамам
- Сауна
- Тренажерный зал
- Wi-Fi
- Система видеонаблюдения

Расстояние до моря: 1,1 км.

- Старт стройки: май 2023
- Дата завершения строительства: июнь 2024 года

Информация обновлена: 21.02.2025 г.

Фотогалерея

DUKKAN

PRIME
1086-8 MAHMUTLAR

PRIME
1086-8 MAHMUTLAR

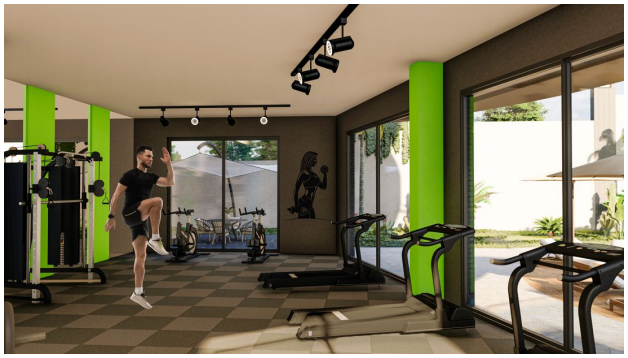

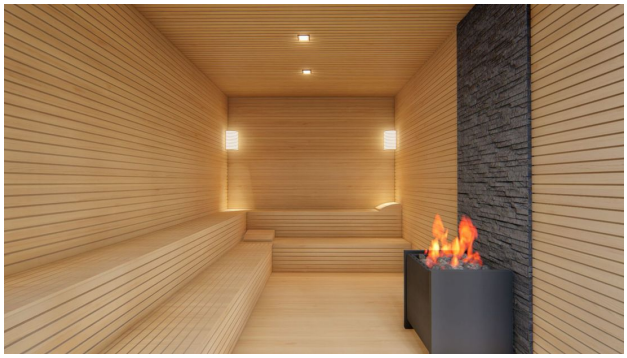

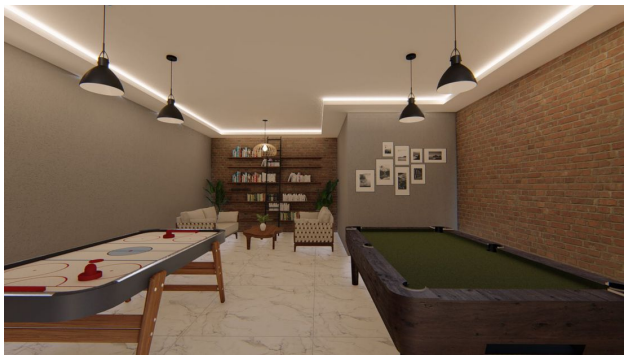

Отсканируйте QR-код, чтобы открыть исходную страницу