Апартаменты с 1 и 2 спальнями в районе пляжа Ката (071317)

94 945 €

Площадь	31 м² - 153 м²
Комнат	1 спальня 2 спальни
Мебель	Частично
До моря:	300 м
Локация:	Таиланд, Пхукет
До аэропорта:	47 км

До центра города: км

Свойства

- Панорамный вид
- Встроенная техника
- Балкон/Терраса
- Бассейн
- Закрытая территория
- Охрана
- Лифт

Описание

Апартаменты в пешей доступности до великолепного пляжа Ката, высокоразвитая туристическая инфраструктура и соседство с другими популярными районами Пхукета - Карон и Чалонг.

На крыше комплекса располагаются бары и бассейны с панорамным видом. Тренажерный зал, игровая зона для детей и детский клуб.

В апартаментах: квартиры студии, с 1 и 2 спальнями.

Некоторые квартиры оборудованы собственным бассейном. Современный дизайн, стильный интерьер, качественные материалы. Полностью функциональные кухни, жилая зона и изолированные комнаты удобны как для семейного отдыха, так и для долгосрочной аренды или постоянного проживания собственников квартир.

Особенность: **гарантированный доход 7% на 5 лет**

Сдача: 1 квартал 2025 г.

До моря: 300 м

- Спальни: 1 - 2
- Ванные: 1 - 2
- Жилая площадь: 31 - 153 м²

Рассрочка: Беспроцентная на период строительства

В стоимость включено: отделка, сантехника, встроенная кухня, встроенные шкафы, кондиционеры.

В стоимость не включено: пакет мебели.

Расположение:

- Аэропорт 47 км
- Патонг 8 км
- Торговый центр 10 км
- Супермаркет 750 м
- Рестораны 50 м
- Госпиталь 2 км
- Гольф-клуб 15 км
- Яхт-клуб 6.5 км

Информация обновлена: 12.02.2024 г.

Фотогалерея

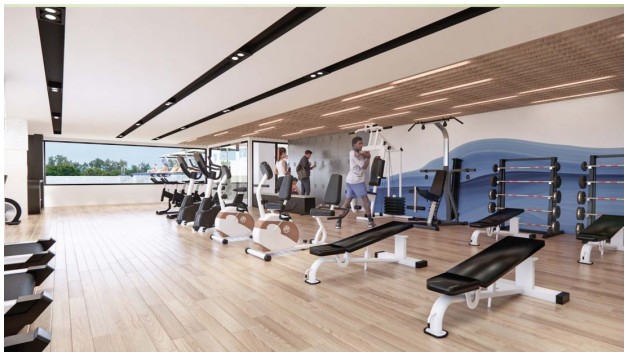

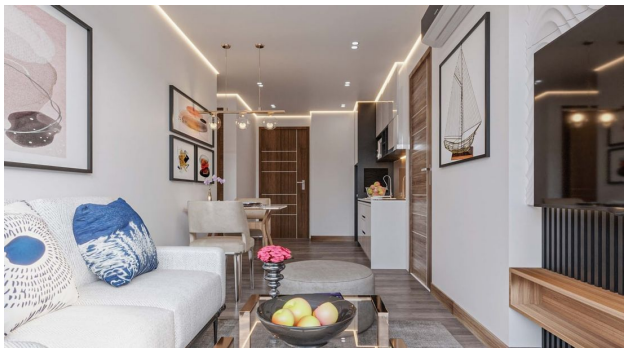

Отсканируйте QR-код, чтобы открыть исходную страницу