# Квартиры в новом жилом комплексе от застройщика в Алании, район Оба (024459)

197 000 € - 492 000 €

| | |
|---|---|
| Площадь | 50 м² - 157 м² |
| Комнат | 1 спальня<br>2 спальни<br>3+1 пентхаус |
| Мебель | Частично |
| До моря: | м |
| Локация: | Турция, Алания, Оба |
| До аэропорта: | 42 км |
| До центра города: | 4 км |

## Свойства

- Балкон/Терраса
- Бассейн
- Закрытая территория
- 0% рассрочка
- Охрана
- Лифт
- Детская площадка
- Электрогенератор

## Описание

**Потрясающий своей архитектурой новый комплекс в Оба, Алания.** Алания привлекает жителей долгим жарким летом и теплой зима. Многие магазины и бары открыты круглый год, что делает зимние каникулы такими же комфортными и легкими, как и летние.

Этот совершенно новый комплекс расположен в самом сердце развивающегося района Оба.

Комплекс будет построен на площади 1431 м². Комплекс состоит из 20 квартир различной планировки:

- 1+1 квартиры площадью 49,5 м²
- 2+1 квартиры - площадью 75 м²
- 3+1 квартира-дуплекс -  площадь 157 м²

Расположение:

- до аэропорта Газипаша - 42 км
- до центра Алании - 4 км

**Инфрастуктура комплекса:**

- Детская площадка
- Открытый бассейн
- Зона барбекю
- Стоянка
- Охрана
- Интернет
- Фитнес салон
- Сауна и паровая баня
- Игровая комната

Дата начала строительства: 03.2023

Дата окончания строительства: 08.2024

**Информация обновлена: 05.03.2025 г.**

# Фотогалерея

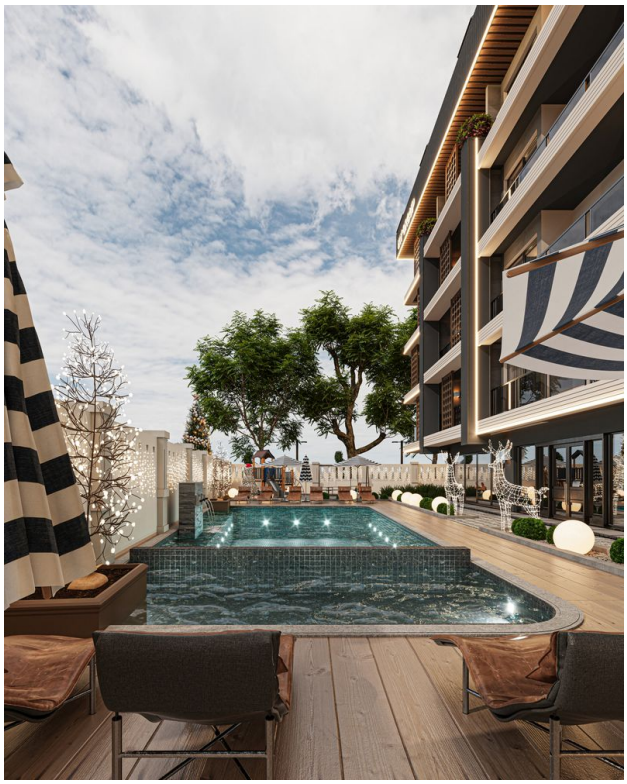

play

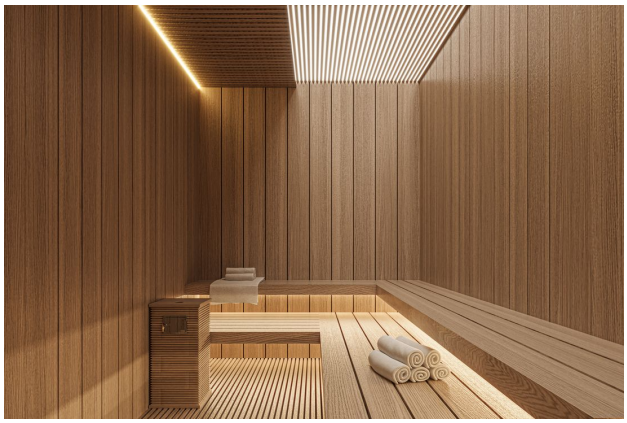

Отсканируйте QR-код, чтобы открыть исходную страницу