Новые современные квартиры от застройщика в районе Паяллар (031157)

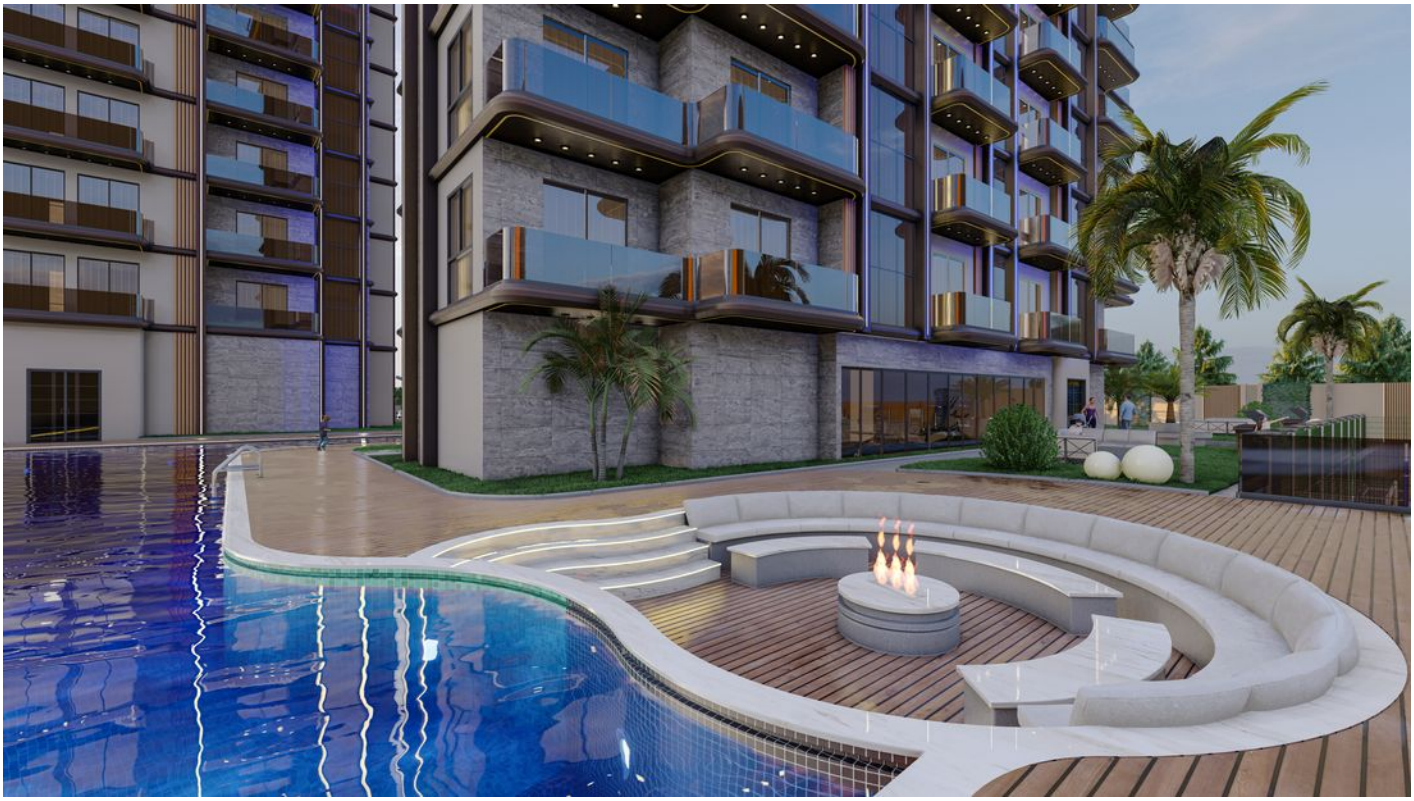

130 000 € - 240 000 €

Площадь	65 м² - 159 м²
Комнат	1 спальня 2 спальни 2+1 пентхаус 4+1 пентхаус
Мебель	Частично
До моря:	2500 м
Локация:	Турция, Алания, Паяллар

До аэропорта: **38 км**

До центра города: **4 км**

Свойства

- Балкон/Терраса
- Бассейн
- Закрытая территория
- Открытая парковка
- Охрана
- Лифт
- Детская площадка
- Электрогенератор
- Трансфер на пляж

Описание

Новый проект расположен в Паялларе, состоит из двух блоков и будет построен в 2024 году. Площадь участка: 3.900 м2.

Паяллар – это один из самых популярных туристических центров Аланьи, который поражает своей социальной активностью и современной архитектурой.

Жилой комплекс находится в 2,5 км от моря.

Комплекс будет состоять из двух зданий: Блок А и Блок В. Этажность Блока В составляет 8 этажей, в нем будет 40 квартир.

Предлагаются варианты квартир:

- 1+1 = 65 м2

- 2+1 = 79,5 м2
- 2+1 Дуплекс = 130 м2
- 4+1 Дуплекс = 159 м2

Инфраструктура комплекса:

- Бассейн
- Шок бассейн (со льдом)
- Сауна
- Фитнес
- Хамам
- Паровая комната
- Автопарк
- Трансфер на море
- Крытая детская игровая площадка

Дата начала строительства: 25.03.2023

Дата окончания строительства: апрель\май 2025

Предоплата 40%, на остальную сумму предусмотрена рассрочка.

Информация обновлена: 26.08.2024 г.

Фотогалерея

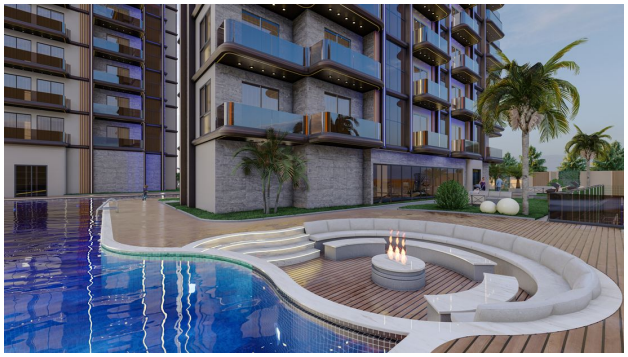

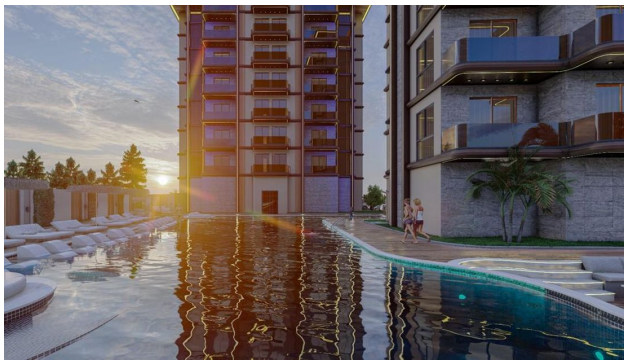

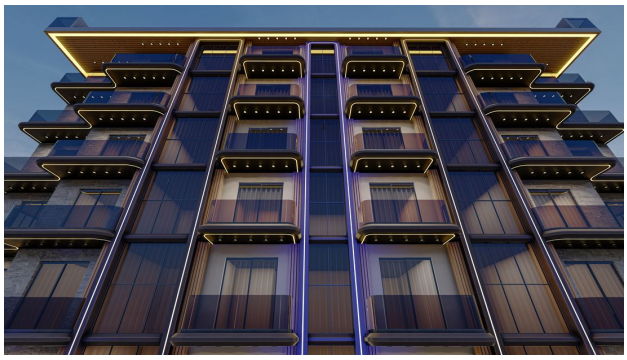
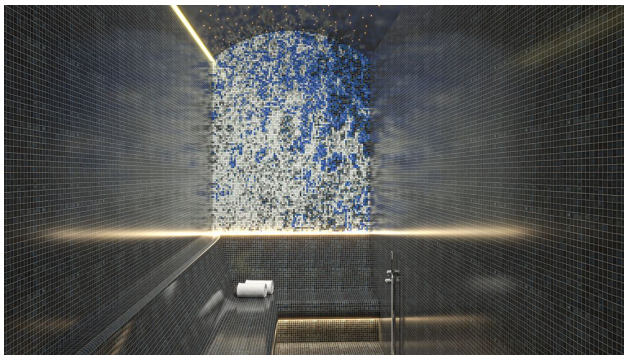
RESET
RESTART
REFOCUS