Квартира 3+1 на продажу в районе Оба (05900)

350 000 €

Площадь	225 м²
Комнат	3 спальни
Мебель	Полная
До моря:	850 м
Локация:	Турция, Алания, Оба
До аэропорта:	35 км
До центра города:	4 км

Свойства

- ✔ Вид на город
- ✔ Балкон/Терраса
- ✔ Бассейн
- ✔ Закрытая территория
- ✔ Открытая парковка
- ✔ Охрана
- ✔ Лифт
- ✔ Детская площадка
- ✔ Электрогенератор

Описание

Квартира в уютном жилом комплексе с собственной инфраструктурой, расположеном в Алании, в тихом живописном месте в районе Оба.

Комплекс состоит и 11-ти блоков по 5 этажей и расположен на обширной, зеленой и ухоженной территории.

В шаговой доступности супермаркеты и торговые центры, удаленность от моря 850 метров.

Описание квартиры:

- **3+1 дуплекс**
- **площадь 225 м2**
- **2 ванные комнаты**
- 4-5 этаж
- дизайнерский ремонт
- северо-западная сторона
- кондиционеры

Прекрасная квартира для любителей тихой и спокойной жизни, в тоже время рядом со всей богатой инфраструктурой курортного города.

Инфраструктура комплекса:

- Благоустроенная территория с озеленением
- Открытый бассейн с водными горками
- Бар у бассейна
- Крытый бассейн с подогревом
- Лобби и коньсерж-сервис
- Современные лифты
- Фитнес-центр
- Сауна
- Бильярд
- Настольный теннис
- Детская площадка
- Зона для барбекю
- Теннисный корт
- Баскетбольная площадка
- Волейбольная площадка
- Беспроводной интернет
- Спутниковая антенна
- Электрогенератор
- Смотритель и садовник
- Круглосуточная охрана
- Автопарковка

Информация обновлена: 05.12.2024 г.

Фотогалерея

07 HY 876

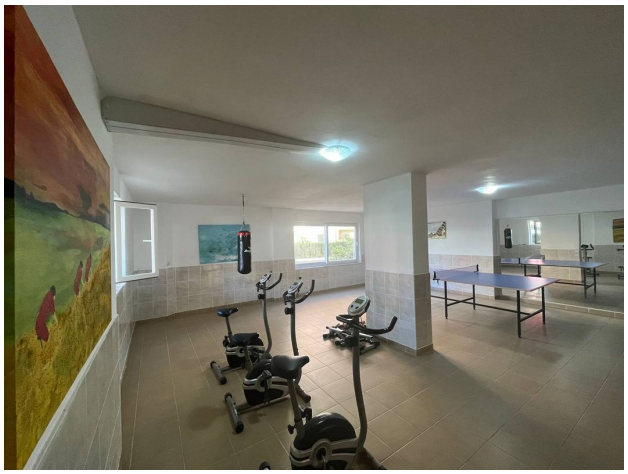

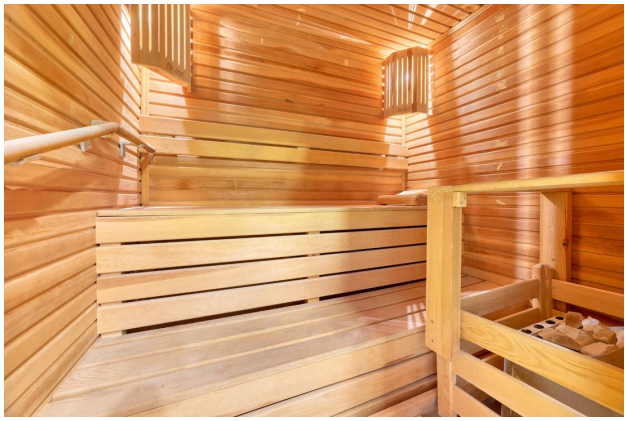

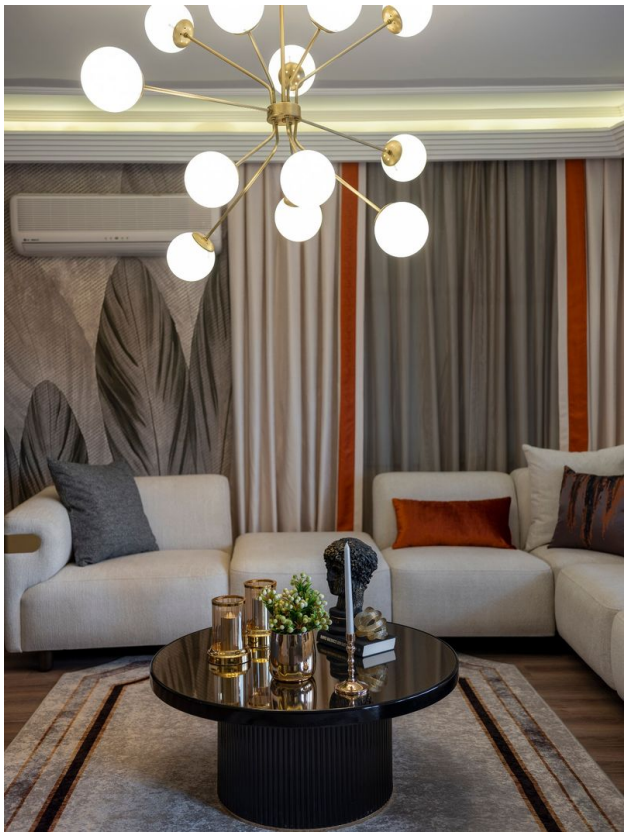

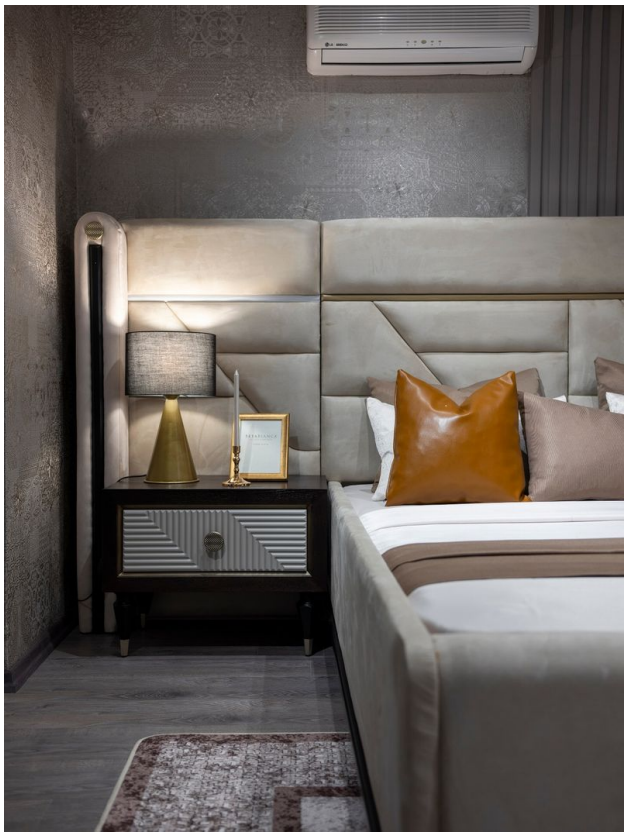

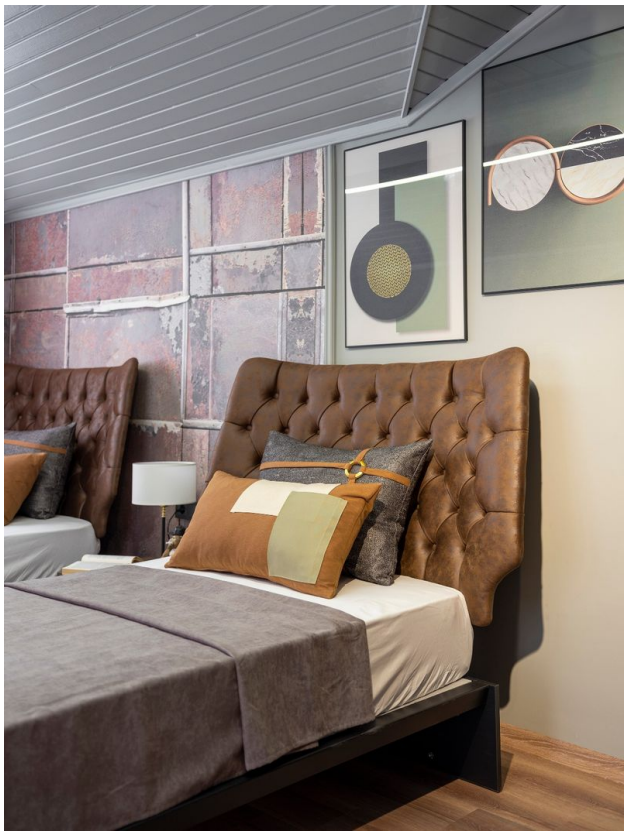

Отсканируйте QR-код, чтобы открыть исходную страницу