Жилой комплекс в одном из самых популярных и быстроразвивающихся жилых районов Алании, Оба (001152)

250 000 €

Площадь **52 м² - 189 м²**

Комнат	1 спальня 2 спальни 3 спальни
Мебель	Частично
До моря:	2600 м
Локация:	Турция, Алания, Оба
До аэропорта:	39 км
До центра города:	6 км

Свойства

- Балкон/Терраса
- Бассейн
- Закрытая территория
- Охрана
- Лифт
- Детская площадка
- Электрогенератор

Описание

Жилой комплекс расположен в Оба, одном из самых популярных и быстроразвивающихся жилых районов Алании.
Комплекс строится на участке площадью 8600 м2 и состоит из 4 четырехэтажных блоков, в общей сложности 136 квартир.

Есть 5 различных типов квартир с различными планировками:

- апартаменты с 1 спальней площадью 52 м2 или 53 м2
- апартаменты с 2 спальнями площадью от 78 м2 до 88 м2
- двухуровневые апартаменты с 2 спальнями, которые имеют собственный сад площадью от 107 м2 до 111 м2,
- пентхаусы с 2 спальнями и 3 спальнями.

Площадь апартаментов в пентхаусе с 2 спальнями варьируется от 98 м2 до 116 м2, а площадь апартаментов в пентхаусе с 3 спальнями варьируется от 159 м2 до 189 м2.
Во всех апартаментах есть полностью оборудованные кухни и ванные комнаты, кондиционеры в каждой комнате и система мгновенного нагрева воды.

Жилой комплекс располагает широким выбором как внутренних, так и наружных удобств, предназначенных для комфорта и удовольствие наших жителей.

Удобства на открытом воздухе включают:

- большой бассейн с водными горками
- отдельный детский бассейн и просторную зону для принятия солнечных ванн
- большая крытая площадка для барбекю и обеденная зона на открытом воздухе
- игровая площадка для детей
- теннисный корт.

Внутренние удобства включают:

- крытый бассейн с подогревом в отдельном здании
- игровую комнату с бильярдом и настольным теннисом
- телевизионную и развлекательную комнаты
- детский клуб и конференц-зал
- полностью оборудованный тренажерный зал
- зал для занятия пилатесом и йогой
- просторная гостиная и кафетерий.

Также есть роскошный спа-центр с турецкой баней, сауной, джакузи, зоной отдыха и массажными кабинетами.
Другие особенности этого современного проекта включают парковку, частные гаражи (покупаются отдельно), круглосуточную охрану с видеонаблюдением, генераторы на случай отключения электроэнергии и управляющий зданием, который будет находиться

на месте 24/7.

Расположение:

- Пляж 2,7 км
- Центр Обы 1,7 км
- Bahcesehir колледж 900 м
- Супермаркет BIM 420 м
- Aladdin Keykubat больница 1,6 км
- TED колледж 1,4 км
- Аланьюм 2,2 км
- Стоматологическая больница 1,6 км
- Вальдорф частная школа 2,1 км
- Метро 1,9 км
- Газипаша 39 км
- Американский колледж 660 м
- Алания 6 км
- Анталия 129 км
- Муниципальная школа 350 м

Дата окончания строительства: 08.2023

Информация обновлена: 11.07.2024 г.

Фотогалерея

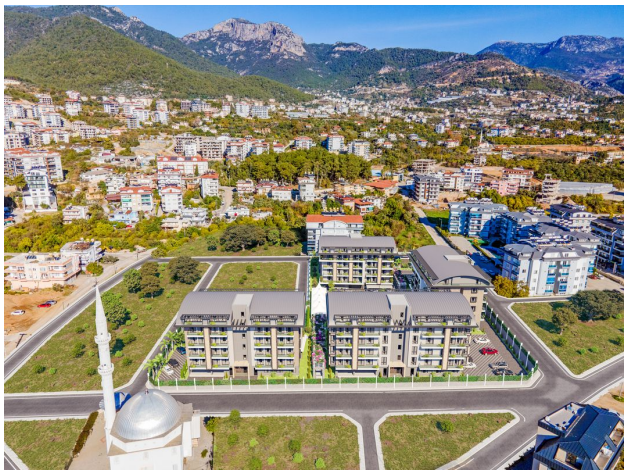

Отсканируйте QR-код, чтобы открыть исходную страницу