Квартира в жилом комплексе от инвестора в районе Махмутлар (09200)

140 000 €

Площадь	110 м²
Комнат	2 спальни
Мебель	Полная
До моря:	200 м

Локация:	**Турция, Алания, Махмутлар**
До аэропорта:	**33 км**
До центра города:	**10 км**

Свойства

- Балкон/Терраса
- Бассейн
- Закрытая территория
- Охрана
- Лифт
- Детская площадка
- Электрогенератор

Описание

Комплекс построен в зеленом районе Махмутлар города Алания. Отличительная особенность этого района — изумрудный цвет воды моря и отличные виды на горы, покрытые сосновыми лесами!

Жилой комплекс расположен всего в 250 метрах от пляжа. Введен в эксплуатацию – в июне 2018.

Описание квартиры:

- 2+1
- площадь 110 м2
- 10 этаж

Расстояние до моря 200 метров.

Уникальность комплекса:

- открытый бассейн с отдельной детской секцией и водной горкой
- крытый подогреваемый бассейн
- тренажёрный зал
- BBQ и бар возле бассейна
- сауна, массажный кабинет
- собственная детская игровая площадка
- ландшафтный парк
- охраняемая огороженная территория, видеонаблюдения 24/7
- паркинг
- 2 лифта
- парадный вход и вход с территории

  Мягкий климат, чистейший целебный воздух, наполненный неповторимыми ароматами трав и цитрусовых, яркие нарядные набережные, грандиозное историческое наследие – все это создает огромное желание поселиться здесь навсегда!

Информация обновлена: 05.12.2024 г.
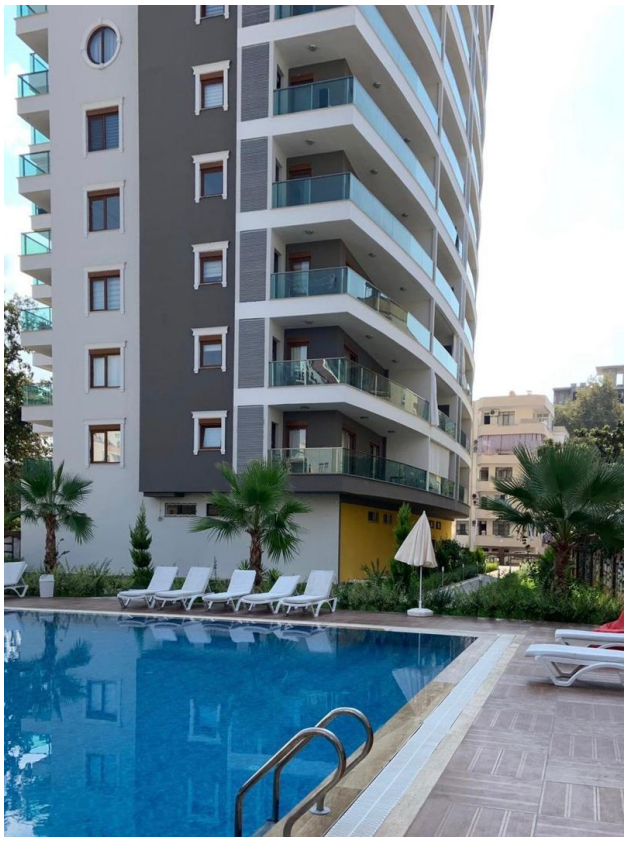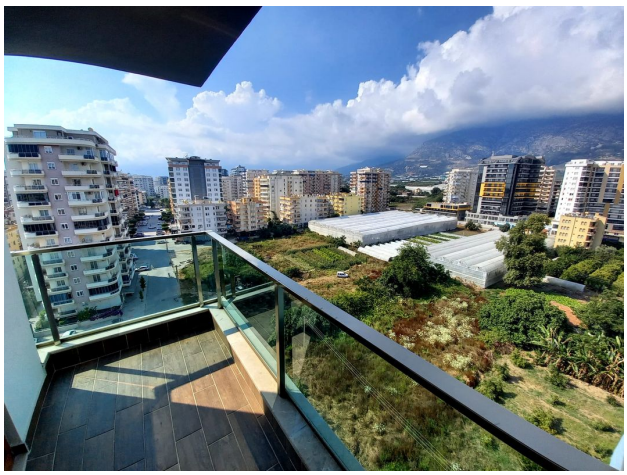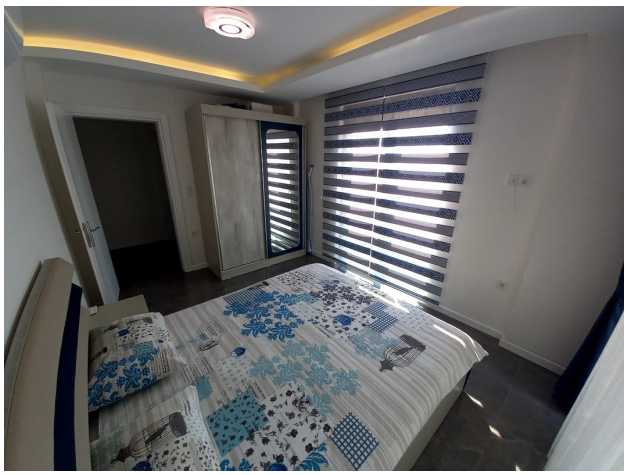
Фотогалерея