# Комплекс вилл 4+1 в районе Дошемеалты, Анталья (001181)

## 678 000 € - 768 423 €

Площадь **477 м² - 510 м²**

| | |
|---|---|
| Комнат | **4 спальни** |
| Мебель | **Частично** |
| До моря: | **10000 м** |
| Локация: | **Турция, Анталия** |
| До аэропорта: | **5 км** |
| До центра города: | **км** |

## Свойства

- "Умный дом"
- Теплый пол
- Балкон/Терраса
- Бассейн
- Закрытая территория
- Открытая парковка
- Гараж
- Охрана
- Сад
- Детская площадка

## Описание

Комплекс вилл  в новом современном комплексе в районе Дошемеалты, расположенном в 10 км от пляжа.

Этот быстро развивающийся район пользуется огромной популярностью среди туристов и инвесторов, ведь здесь есть все необходимое для комфортной жизни.

Новый жилой комплекс класса люкс с собственной инфраструктурой, расположен в популярном курортном городе Анталья , на расстоянии 5 км от центра. Поблизости расположена и вся необходимая городская инфраструктура: кафе, рестораны, бары, магазины, торговые центры, больницы, аптеки, парки, банки и остановки общественного транспорта.

Современные дизайнерские решения, уникальное расположение, захватывающие дух пейзажи, морская лазурь, величие и великолепие.

Виллы — 2-этажные здания современной архитектуры.

**Описание вилл:**

- 4+1
- площадь 477-510 м2

**Расположение:**

- Море : 10 км
- Аэропорт Анталии : 5 км
- Центр Антальи : 5 км

**Инфраструктура комплекса:**

- 24/7 Охрана и видеонаблюдение
- Индивидуальный басссейн
- Гараж
- Сад
- Зона барбекю
- Сауна/ хамам

**Характеристики:**

- Чистовая отделка
- Корпусная мебель
- Керамическое покрытие пола
- Сантехника премиум класса
- Система умный дом
- Полы с подогревом

- Центральная система охлаждения/ подогрева воздуха
- Солнечные батареи

Сдача проекта апрель 2025

**Информация обновлена: 28.01.2025 г.**
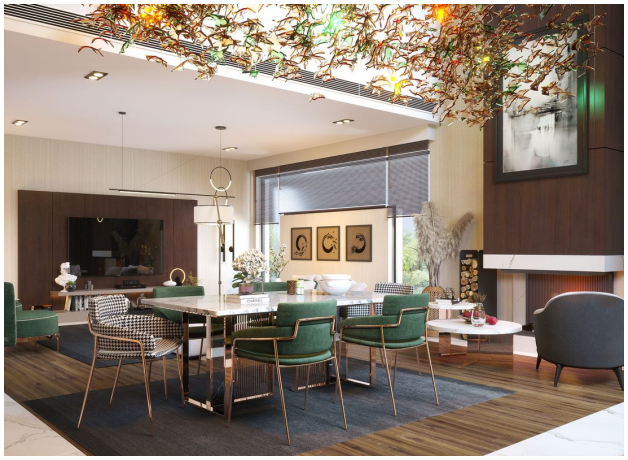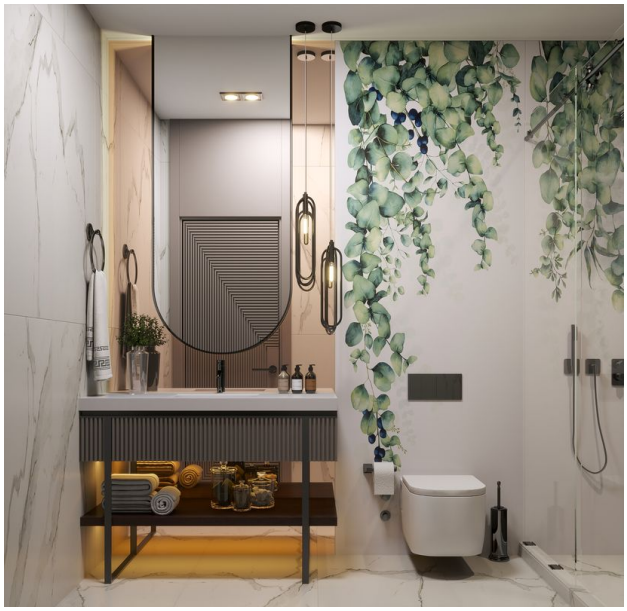
## Фотогалерея