Апартаменты с просторными комнатами в новом жилом комплексе в Анталии (002181)

120 000 € - 345 000 €

Площадь	48 м² - 140 м²
Комнат	1 спальня 2 спальни 3 спальни
Мебель	Частично
До моря:	6000 м
Локация:	Турция, Анталия
До аэропорта:	3 км

До центра города: км

Свойства

- Балкон/Терраса
- Бассейн
- Закрытая территория
- Лифт
- Детская площадка
- Электрогенератор

Описание

Радость жизни начинается в Анталии - Аксу - Алтынташ, в 2,5 км от аэропорта и в 6 км от пляжа Лара.
Новый жилой комплекс имеет в общей сложности 302 отдельные квартиры.

Комплекс, в основном состоит из квартир:

- 1+1
- 2+1 с отдельной или американской кухней
- 3+1 для тех, кому нужна просторная площадь.

Площадь 48-139,5 м2.

В дополнение к большому и детскому бассейну, где вы можете проводить время по своему усмотрению, вы также можете наслаждаться аквапарком в своем жилом пространстве.
Помимо игр на баскетбольной и волейбольной площадках, вы также можете по своему желанию провести время в турецкой бане, сауне и фитнес-центре.
Вы можете устроить пикник в беседках, расположенных на большой ландшафтной территории, а также насладиться искусством благодаря амфитеатру.

Жилому комплексу есть, что предложить для тех, кто любит развлечения, радуя всех, кто предпочитает жить здесь, предлагая возможность бара у бассейна.
Строительные материалы высшего качества.

Расположение:

- 6 км от пляжа Лара
- 2,5 км от аэропорта

Инфраструктура комплекса:

- бассейны,
- турецкая баня,
- сауна, тренажерный зал,
- крытая парковка,
- двухскоростной лифт,
- баскетбольная и волейбольная площадки,
- амфитеатр,
- бар у бассейна,
- беседки и детские жилые помещения.

Вас ждет привилегированная жизнь.

Сдача проекта август 2024

Информация обновлена: 28.01.2025 г.

Фотогалерея

CHANEL

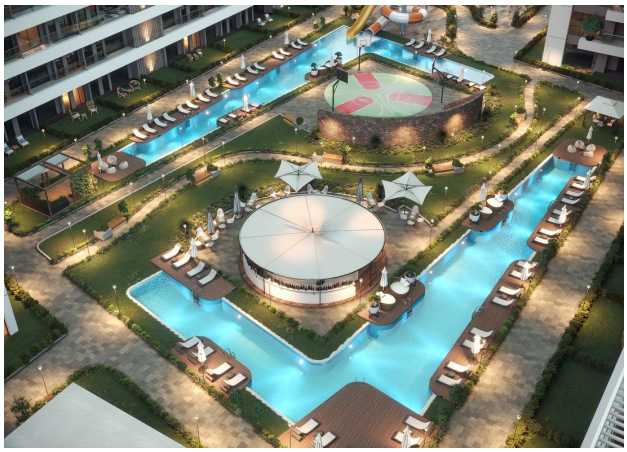

CHANEL

Отсканируйте QR-код, чтобы открыть исходную страницу