Современный жилой комплекс в 100 метрах от моря в районе Оба (003182)

275 000 € - 650 000 €

Площадь	55 м² - 13 м²
Комнат	1 спальня 2+1 пентхаус 3+1 пентхаус

Мебель	**Частично**
До моря:	**50 м**
Локация:	**Турция, Алания, Оба**
До аэропорта:	**42 км**
До центра города:	**4 км**

Свойства

- Балкон/Терраса
- Бассейн
- Закрытая территория
- Лифт
- Детская площадка
- Электрогенератор

Описание

Квартиры в жилом комплексе в районе Оба.

Оба - популярный район, известный своей близостью к морю, природе и городу,где преобладают апельсиновые и лимонные рощи.
Квартиры в проекте, который хорошо подходит как для проживания, так и для инвестиций, поскольку он расположен в развивающемся районе. Комплекс находится в 100 м от набережной района Оба, и в этом районе есть множество пляжных заведений. Вы можете купаться в теплых и чистых водах Средиземного моря на этих пляжах, где имеется разнообразие еды и напитков.

Комплекс построен на территории 874 м2. Состоит из 1 блока, 4 этажа. 28 квартир.

Планировки квартир:

- 1+1 площадь 54,6 м2
- 2+1 дуплекс площадь 123 м2
- 3+1 дуплекс площадь 133 м2

Инфраструктура комплекса:

- фасадные магазины
- бассейн
- фитнес
- сауна
- бильярд
- камеры видеонаблюдения

Дата начала строительства: 30.04.2022

Дата окончания строительства: 01.04.2023

Информация обновлена: 11.03.2025 г.
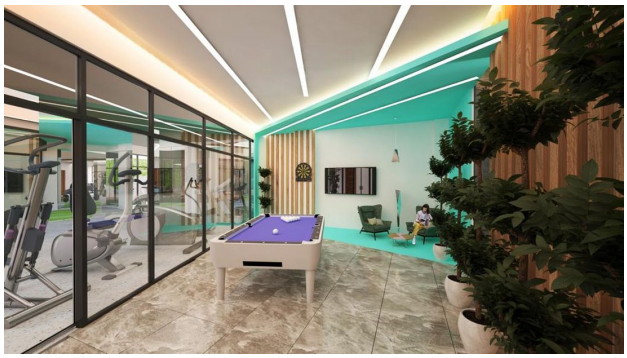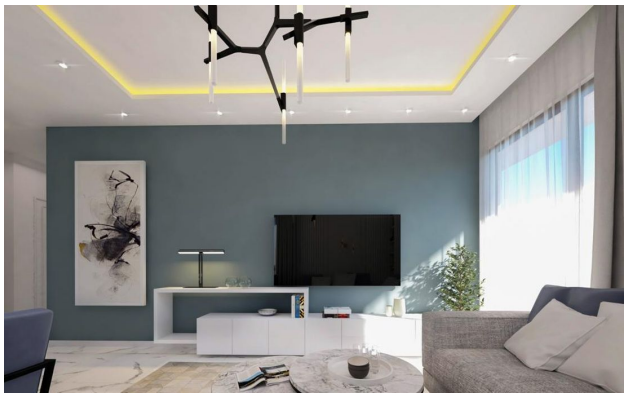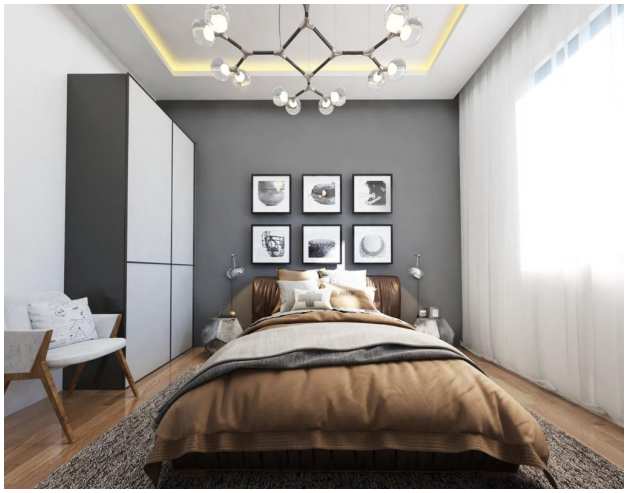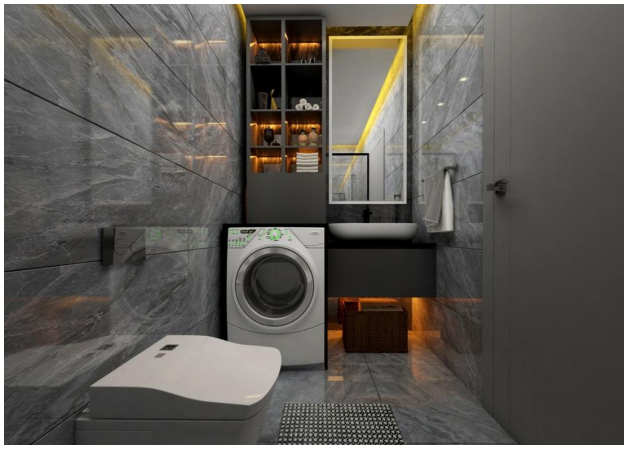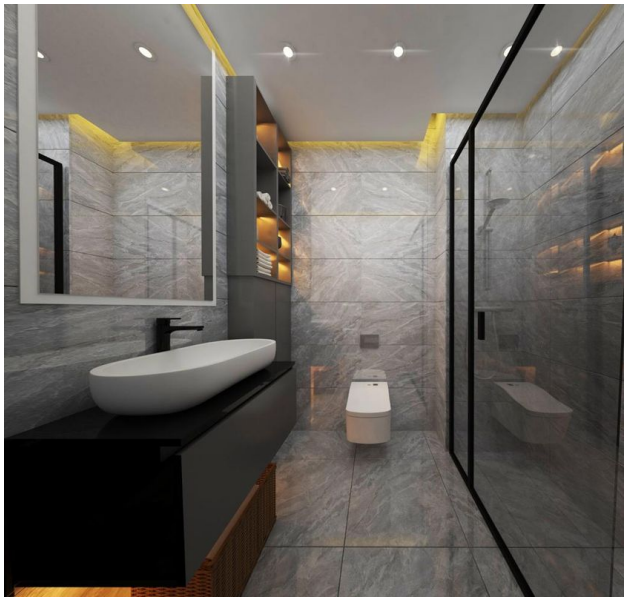
Фотогалерея