Новый комплекс апартаментов от застройщика в районе Оба (018443)

220 000 € - 355 000 €

Площадь	120 м² - 235 м²
Комнат	3 спальни 4 спальни 5 спален
Мебель	Частично
До моря:	3000 м

Локация:	**Турция, Алания, Оба**
До аэропорта:	**42 км**
До центра города:	**4 км**

Свойства

- Балкон/Терраса
- Бассейн
- Закрытая территория
- Охрана
- Лифт
- Детская площадка
- Электрогенератор

Описание

Жилой комплекс от застройщика в популярном районе Оба.

Оба - популярный район, известный своей близостью к морю, природе и городу,где преобладают апельсиновые и лимонные рощи.Вы можете купаться в теплых и чистых водах Средиземного моря на пляжах, где имеется разнообразие еды и напитков.

Планировки квартир:

- 3+1 площадь 120 м2
- 4+1 дуплекс с терассой площадь 170 м2
- 5+1 площадь 235 м2

Расстояние до моря 3 км.

Инфраструктура комплекса:

- открытый бассейн
- закрытый бассейн
- фитнес
- сауна
- паровая комната
- соляная комната
- закрытая и открытая игровая площадка
- настольный теннис
- открытая шахматная площадка
- бар у бассейна
- лобби
- генератор
- автопарк
- камеры видеонаблюдения

Дата окончания строительства: 06.2023

Информация обновлена: 06.03.2025 г.
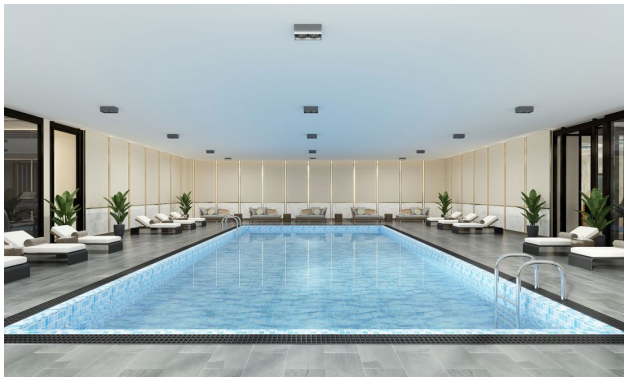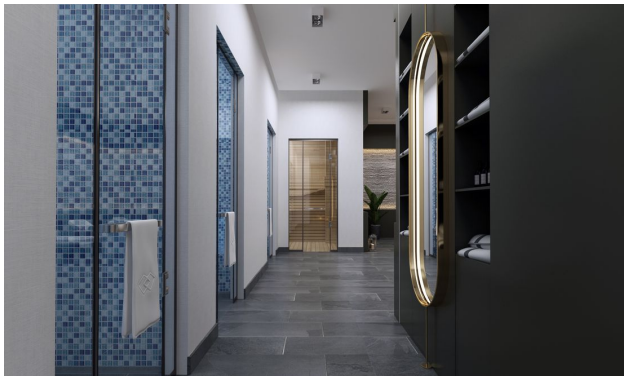
Фотогалерея