Квартиры лофт в жилом комплексе в прекрасном районе города Аланья - Махмутлар (001254)

125 000 € - 405 500 €

Площадь	64 м²
Комнат	1 спальня
Мебель	Частично
До моря:	650 м
Локация:	Турция, Алания, Махмутлар

До аэропорта: **33 км**

До центра города: **10 км**

Свойства

- Балкон/Терраса
- Бассейн
- Закрытая территория
- Лифт
- Детская площадка
- Электрогенератор

Описание

Проект расположен в прекрасном районе города Аланья - Махмутлар.
Жилой комплекс привлекает внимание своей архитектурой дизайном и обширной инфраструктурой.

Комплекс занимает площадь 7698 m2, состоит из 3-х жилых блоков и просторных объектов инфраструктуры, что создает
условия для высокоуровневого и комфортного проживания.

Планировки:

- 1+1
- площадь 64 м2

Расстояние до моря 650 м.

Инфраструктура:

- Открытый бассейн
- Кинотеатр

- Аквапарк
- Бильярд
- Закрытый бассейн с подогревом
- Настольный тенис
- Хамам
- Лобби
- Паровая комната
- Снек бар
- Сауна
- Мини бар у бассейна
- Солевая комната
- Баскетбольная площадка
- Комната отдыха
- Wİ –Fİ на всей территории
- Беседки для отдыха
- Видеокамеры безопасности
- Открытая и закрытая детские площадки
- Охрана
- Фитнесс зал
- Открытая и закрытая парковка
- Массажные комнаты
- Международное TV
- Тенисный корт
- Генератор

При заключении договора оплачивается 40 % суммы, оставшиеся 60 % выплачиваются на условиях рассрочки.

Дата начала строительства: 10.2020

Дата окончания строительства: 05.2022

Информация обновлена: 18.03.2025 г.

Фотогалерея

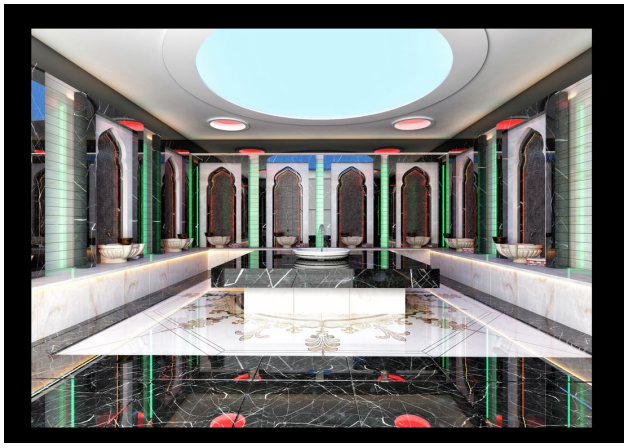

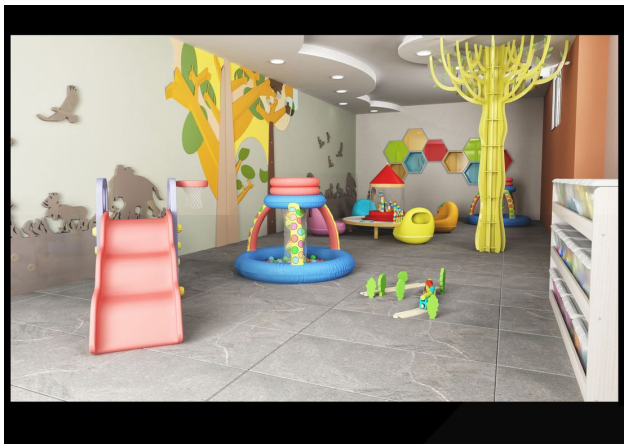

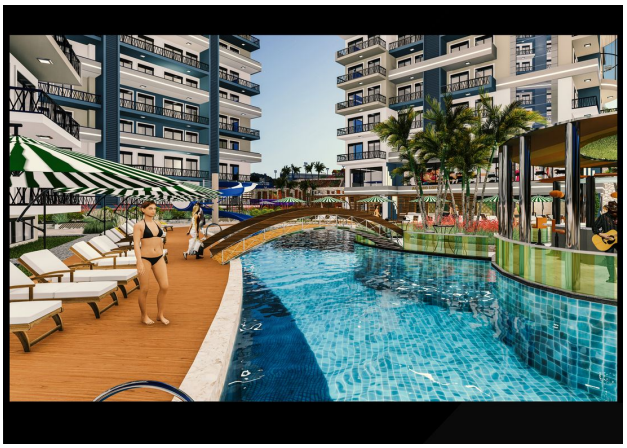

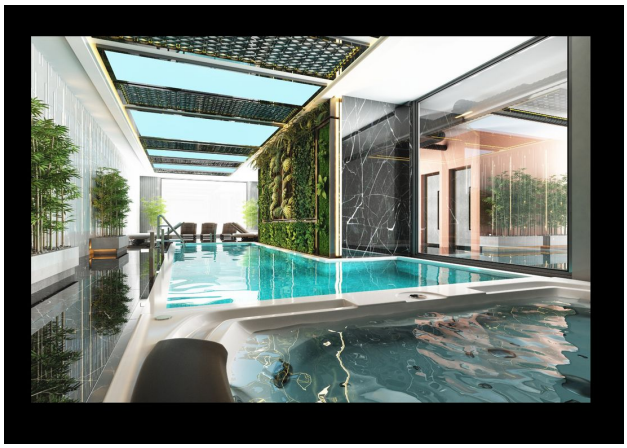

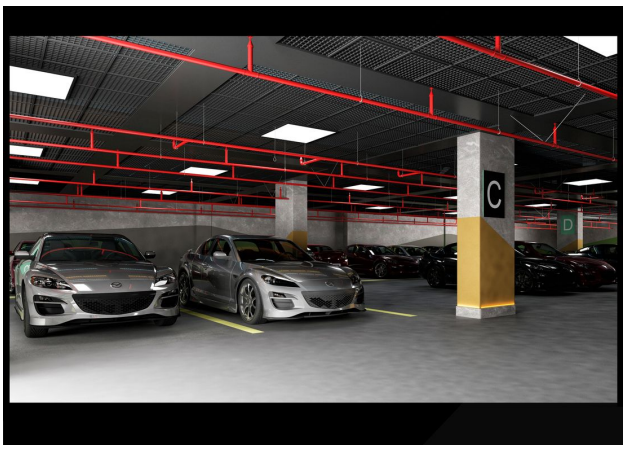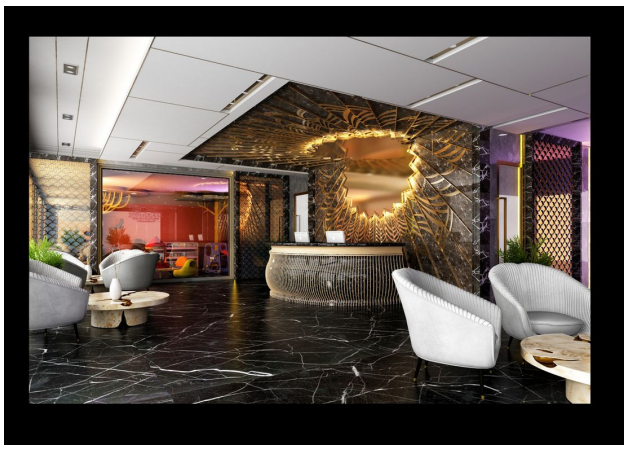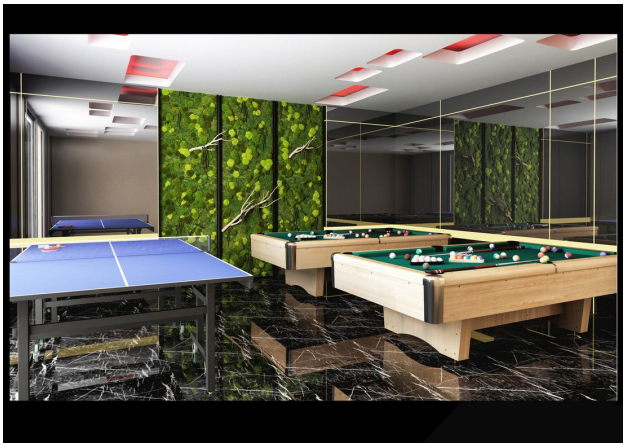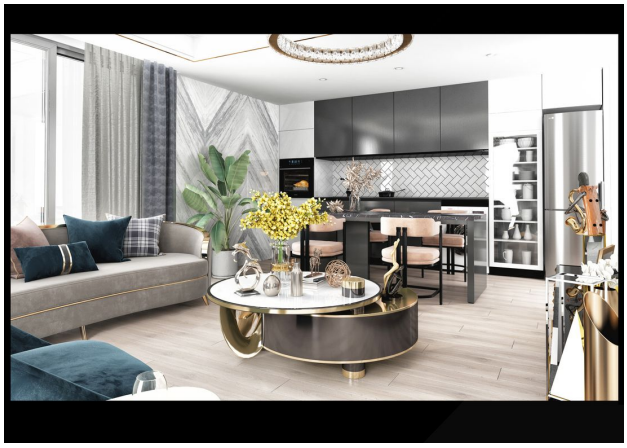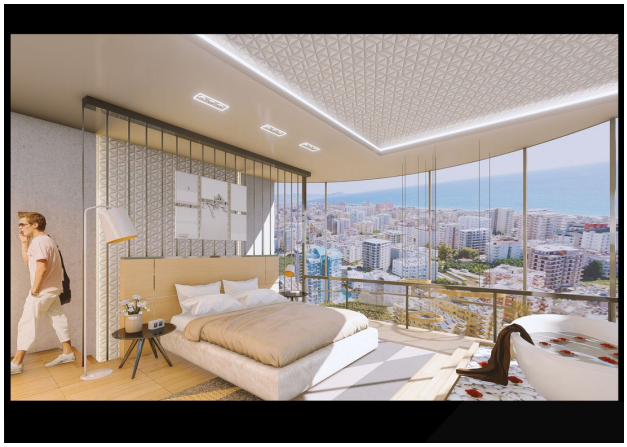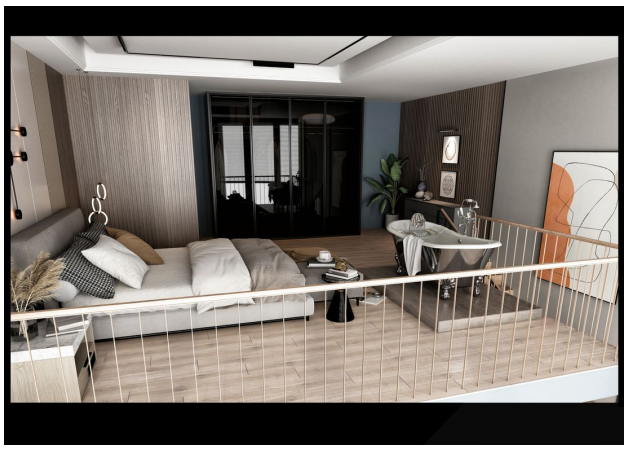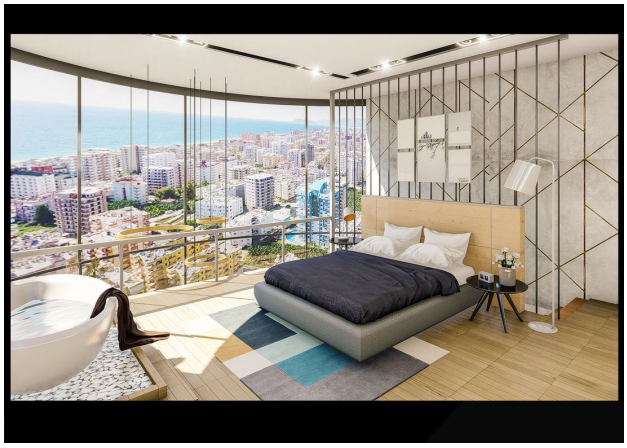
C