Квартиры в строящемся жилом комплексе в районе Авсаллар (004254)

102 500 € - 245 500 €

Площадь	51 м² - 149 м²
Комнат	1 спальня 2 спальни 2+1 пентхаус 3+1 пентхаус 5+1 пентхаус
Мебель	Частично
До моря:	1200 м
Локация:	Турция, Алания, Авсаллар

До аэропорта: **65 км**

До центра города: **20 км**

Свойства

- Балкон/Терраса
- Бассейн
- Закрытая территория
- Открытая парковка
- Охрана
- Лифт
- Детская площадка
- Электрогенератор

Описание

Проект расположен в прекрасном районе города Аланья - Авсаллар. Комплекс привлекает внимание своей архитектурой дизайном и обширной инфраструктурой.

Жилой комплекс занимает площадь 24000 m2, состоит из 6-ти жилых блоков и просторных объектов инфраструктуры, что создает условия для высокоуровневого и комфортного проживания.

Планировки площадью 51- 149 м2:

- 1+1
- 2+1
- 2+1 дуплекс
- 3+1 дуплекс
- 5+1 дуплекс

Расстояние до моря 1200 м, до аэропорта Антальи 104 км, до аэропорта Газипаша 65 км.

Инфраструктура:

- Открытый бассейн
- Кинотеатр
- Аквапарк
- Бильярд
- Закрытый бассейн с подогревом
- Настольный тенис
- Хамам
- Лобби
- Паровая комната
- Снек бар
- Сауна
- Мини бар у бассейна
- Солевая комната
- Баскетбольная площадка
- Комната отдыха
- Wİ –Fİ на всей территории
- Беседки для отдыха
- Видеокамеры безопасности
- Открытая и закрытая детские площадки
- Парковка
- Фитнесс зал
- Охрана
- Массажные комнаты
- Международное TV
- Тенисный корт
- Генератор

План оплаты:

При заключении договора оплачивается 40 % суммы,оставшиеся 60 % выплачиваются на условиях рассрочки.

Дата начала строительства : 30.04.2022

Дата окончания строительства : 30.09.2023

Информация обновлена: 18.03.2025 г.
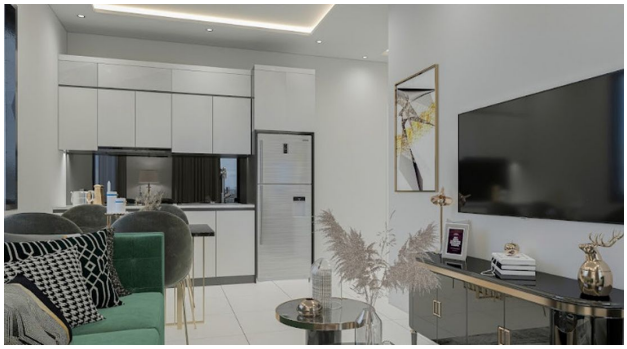
Фотогалерея