Квартиры в жилом комплексе в районе Авсаллар (003243)

105 000 € - 165 000 €

Площадь	60 м² - 85 м²
Комнат	1 спальня 2 спальни
Мебель	Частично
До моря:	2000 м
Локация:	Турция, Алания, Авсаллар
До аэропорта:	50 км

До центра города: **20 км**

Свойства

- Балкон/Терраса
- Бассейн
- Закрытая территория
- Открытая парковка
- 0% рассрочка
- Охрана
- Лифт
- Детская площадка
- Электрогенератор

Описание

Квартиры в жилом комплексе в Алании, районе Авсаллар.

Планировки в продаже:

- 1+1 площадь 60 м2
- 2+1 площадь 85 м2

Это жилой проект, состоящий из 12 независимых секций.
Расстояние до моря: 2 км
Расстояние до города: 1,5 км

Социальные объекты комплекса:

- Сауна
- Фитнес
- Бассейн

- Детская игровая площадка
- Турецкая баня
- Камелия
- Зона барбекю

План оплаты:

- при первоначальном взносе 50 %, а оставшаяся сумма в рассрочку

Дата начала строительства: 25.02.2022

Дата окончания строительства: 15.03.2023

Информация обновлена: 12.03.2025 г.

Фотогалерея

GAME OVER

GAME OVER

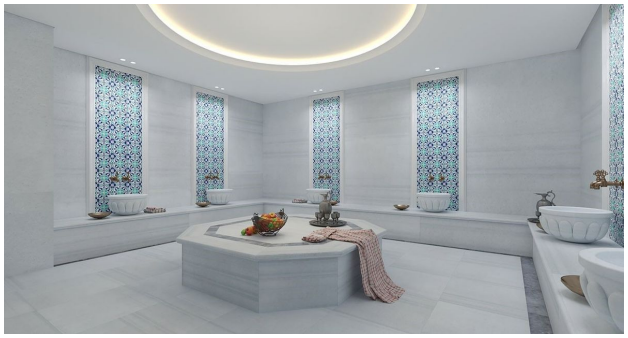

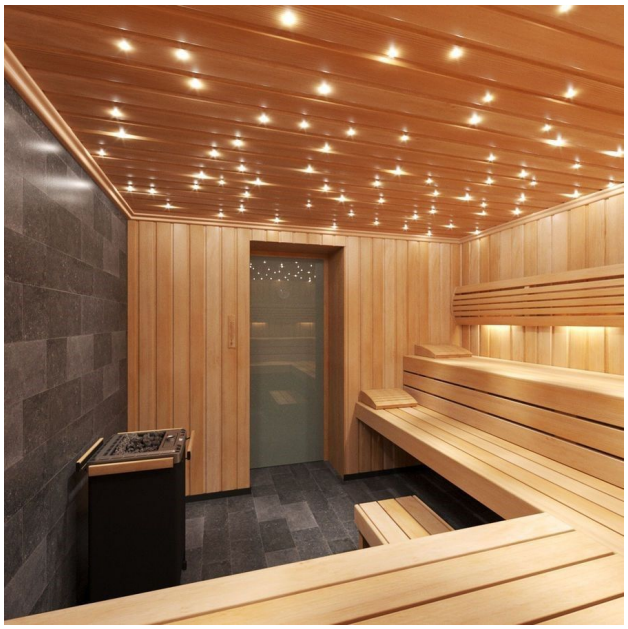

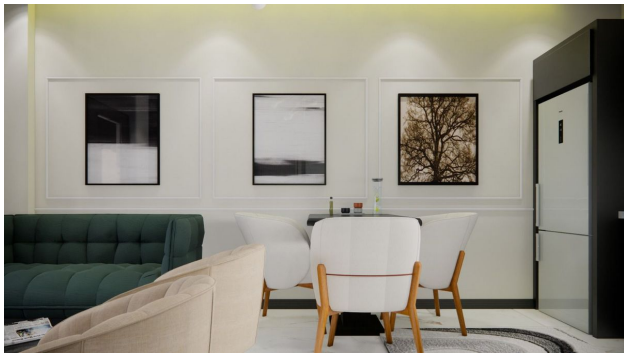

[redacted]

1.KAT PLANI

[redacted]