Квартиры от застройщика в комплексе с роскошной инфраструктурой в районе Паяллар (004153)

119 000 € - 299 000 €

Площадь	44 м² - 135 м²
Комнат	1 спальня 2 спальни 2+1 пентхаус 3+1 пентхаус
Мебель	Частично

До моря:	**1358 м**
Локация:	**Турция, Алания, Паяллар**
До аэропорта:	**38 км**
До центра города:	**4 км**

Свойства

- Балкон/Терраса
- Бассейн
- Закрытая территория
- Охрана
- Лифт
- Детская площадка
- Электрогенератор
- Трансфер на пляж

Описание

Представляем проект, который будет состоять из 52 квартир.

Он поразит вас своей инфраструктурой и современным исполнением, **в Паялларе** самом популярном туристическом центре Аланьи.

Жилой комплекс находится 1358 в метрах от моря.

Комплекс состоит из 4 этажей.
Площадь участка: 2600 m2.

Квартиры планировкой:

- 1+1 общая площадь 44 m2

- 2+1 общая площадь 90 m2
- 2+1 пентхаус общая площадь 100м2
- 3+1 пентхаус общая площадь 135 м2

Инфраструктура комплекса:

- Трансфер к морю
- Детская игровая площадка
- Фитнес
- Детская игровая открытая и закрытая комната
- Зона барбекю
- Сауна
- Турецкий хамам
- Соляная комната
- Джакузи
- Массажные комнаты
- Камелия
- Переговорная
- Парковка
- Ресторан
- Открытый и закрытый бассейн
- Аквапарк

Дата начала строительства: 20.09.2023
Дата окончания строительства: 31.12.2024

Информация обновлена: 11.03.2025 г.

Фотогалерея

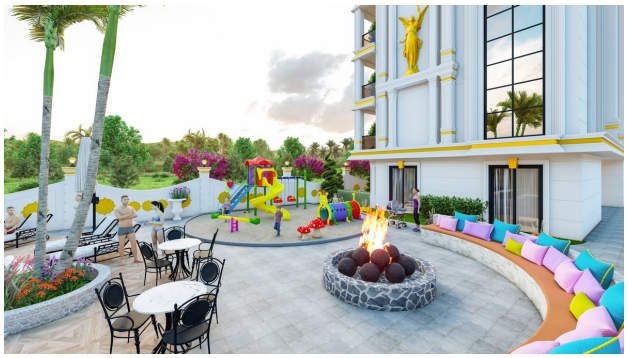

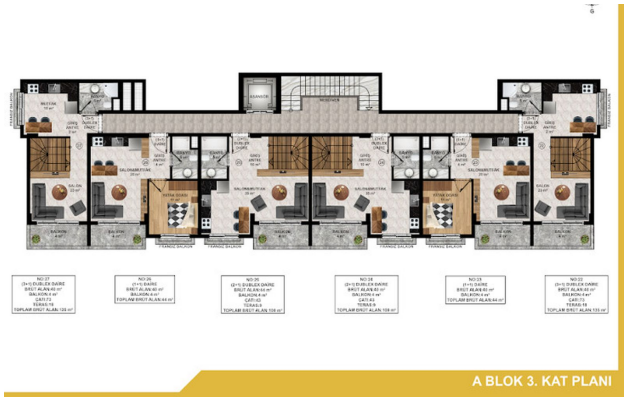

A BLOK 3. KAT PLANI

A BLOK ZEMİN,1 VE 2. KAT PLANI

A BLOK ÇATI KATI PLANI

B BLOK -1. BODRUM KAT PLANI

Отсканируйте QR-код, чтобы открыть исходную страницу