Квартиры в современном жилом комплексе от застройщика в районе Авсаллар (02343)

101 000 € - 397 000 €

Площадь	48 м² - 165 м²
Комнат	1 спальня 2 спальни

2+1 пентхаус

3+1 пентхаус

4+1 пентхаус

Мебель	**Частично**
До моря:	**300 м**
Локация:	**Турция, Алания, Авсаллар**
До аэропорта:	**50 км**
До центра города:	**20 км**

Свойства

- Балкон/Терраса
- Бассейн
- Закрытая территория
- Открытая парковка
- 0% рассрочка
- Охрана
- Лифт
- Детская площадка
- Электрогенератор

Описание

Резиденция находится в Авсалларе с самым красивым побережьем Алании. Комплекс расположен в 25 км от центра Алании и в окружении множества 5-звездочных отелей, пляжей и роскошных резиденций.

Авсаллар - лучший развивающийся район и подходящий для инвестиций курорт в Алании с нетронутой природной красотой, новыми торговыми центрами, ресторанами и оживленной повседневной жизнью, это место, где можно наслаждаться жизнью.

Прогулка от вашего дома, расположенного всего в 300 метрах от моря, до самого красивого побережья Алании занимает 5 минут. У вас также будет возможность прогуляться по живописным сосновым лесам и насладиться свежим воздухом с большим количеством кислорода.

Еще одним преимуществом комплекса является то, что он находится всего в 50 минутах езды от аэропорта "Алания-Газипаша". Аэропорт Газипаша развивается каждый год, обеспечивая возможность полетов во многие страны.

Резиденция будет построена на участке площадью 3800 м2 и будет состоять в общей сложности из 63 квартир. Проект предлагает множество удобств для вашего комфорта, безопасности и развлечений.

К вашим услугам оздоровительный СПА-центр, солярий, игровая площадка, теннисный корт, детский клуб, открытый бассейн, крытый бассейн, сауна, площадки для барбекю, парковка, баскетбольная площадка, волейбольная площадка, частная охрана.

Планировки:

- 1+1
- 2+1
- 2+1 дуплекс
- 3+1 дуплекс
- 4+1 дуплекс

Технические характеристики:

- Центральная спутниковая система
- Лифты
- Генератор
- Окна ПВХ
- Стальная дверь
- Американские межкомнатные двери

- Изолированные стены

Кухня:

- Специально разработанная модульная кухня
- Гранитные столешницы
- Покрытие керамической плитки

Ванна:

- Покрытие керамической плитки
- Душевая кабина

Балкон:

- Пропорциональный балкон, алюминиевые и стеклянные перила
- Керамические полы и освещение

Инфраструктура:

- Взрослый и детский бассейн
- Детская игровая площадка
- Турецкая баня
- Сауна
- Фитнес-зал
- Крытый бассейн с подогревом
- Парная
- Теннисный корт
- Детский клуб
- Место для барбекю
- Открытая парковка
- Система видеодомофона
- Система безопасности 24/7

Дата начала строительства: 01.01.2021

Дата окончания строительства: 30.05.2023

Информация обновлена: 18.03.2025 г.

Фотогалерея

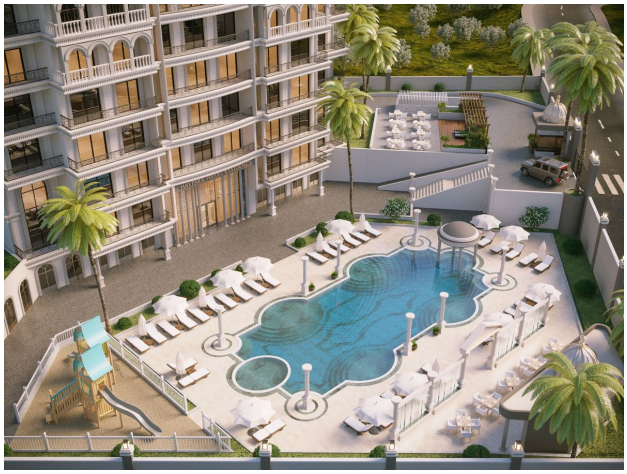

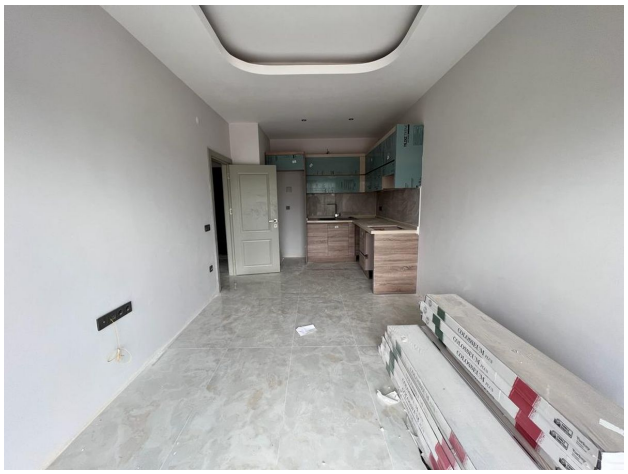

KAT HOLÜ
BAHÇE DUBLEKS ALT KAT

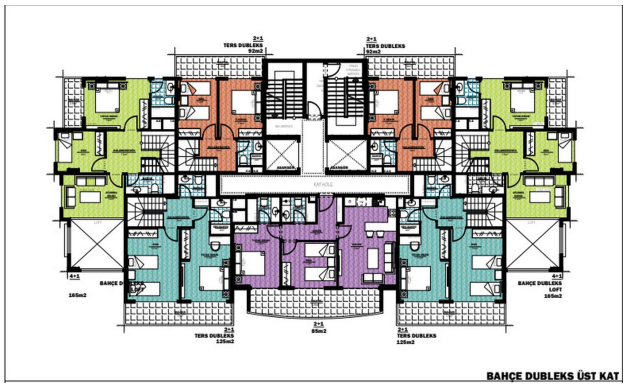
TERS DUBLEKS
BAHÇE DUBLEKS ÜST KAT

ÇATI DUBLEKS ALT KAT

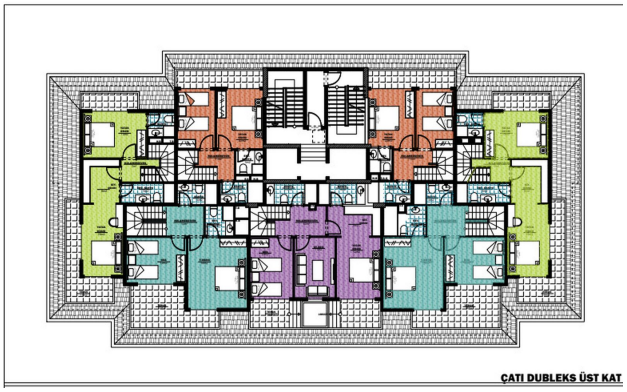

Отсканируйте QR-код, чтобы открыть исходную страницу