Квартиры в жилом комплексе от застройщика в районе Махмутлар (007306)

138 000 € - 249 000 €

Площадь	50 м² - 110 м²
Комнат	1 спальня 2+1 пентхаус
Мебель	Частично
До моря:	650 м
Локация:	Турция, Алания, Махмутлар
До аэропорта:	33 км

До центра города: **10 км**

Свойства

- Балкон/Терраса
- Бассейн
- Закрытая территория
- Открытая парковка
- Охрана
- Лифт
- Детская площадка
- Электрогенератор

Описание

Новый проект будет воздвигаться в одном из прекраснейших мест - в районе Махмутлар.

Жилая резиденция будет состоять из одного 9-ти этажного блока с 63 квартирами, 56 из которых, это квартиры **1+1 общей площадью 50 м2** и **7 дуплекс- квартир 2+1, общей площадью 110 м2.**

Проект опередивший своих предшественников по архитектуре и качеству материалов, ждет своих инвесторов как правильный вариант для вложения средств в недвижимость как для отдыха, так и для постоянного проживания учитывая его расположение в центре Махмутлара, и близостью к морю.

Инфраструктура комплекса:

- Крытый и открытый бассейн
- Детский бассейн
- Сауна

- Турецкая баня
- Фитнес-зал
- 24/7 охрана
- Консьерж/садовник
- Центральная спутниковая система
- Детская площадка
- Зона для барбекю
- Бар у бассейна
- Автостоянка
- Камера и видеонаблюдения
- Высокоскоростной лифт
- Видеодифон
- Генератор

Расстояние :

- 650 метров до моря
- 250 метров до базара
- 150 метров до супермаркета и пекарни
- 350 метров до центра Махмутлара

Дата начала строительства: 30.09.2022

Дата окончания строительства: 30.06.2024

Информация обновлена: 17.03.2025 г.

Фотогалерея

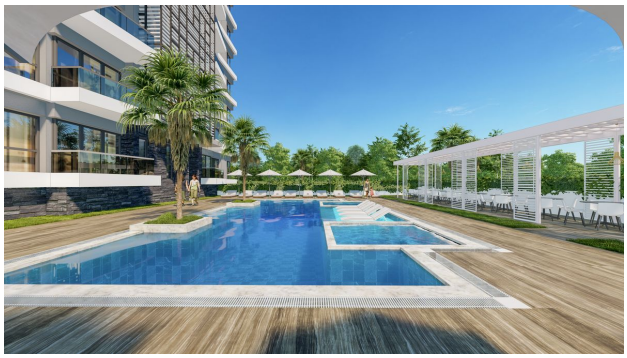

DONOT
DREAM
OF IT
TRAIN
FOR IT

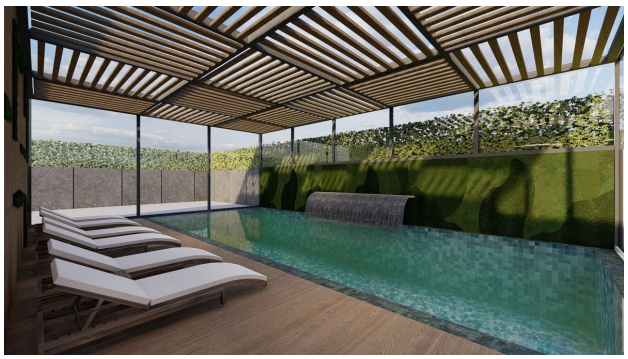

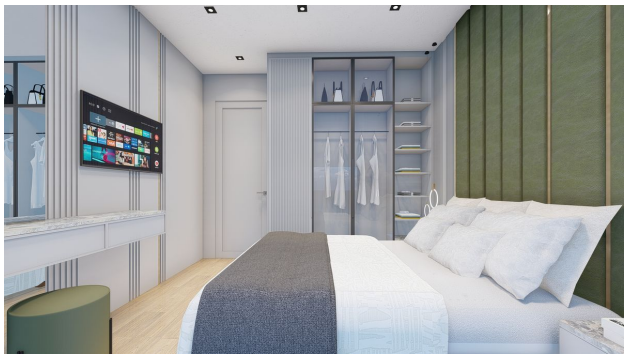

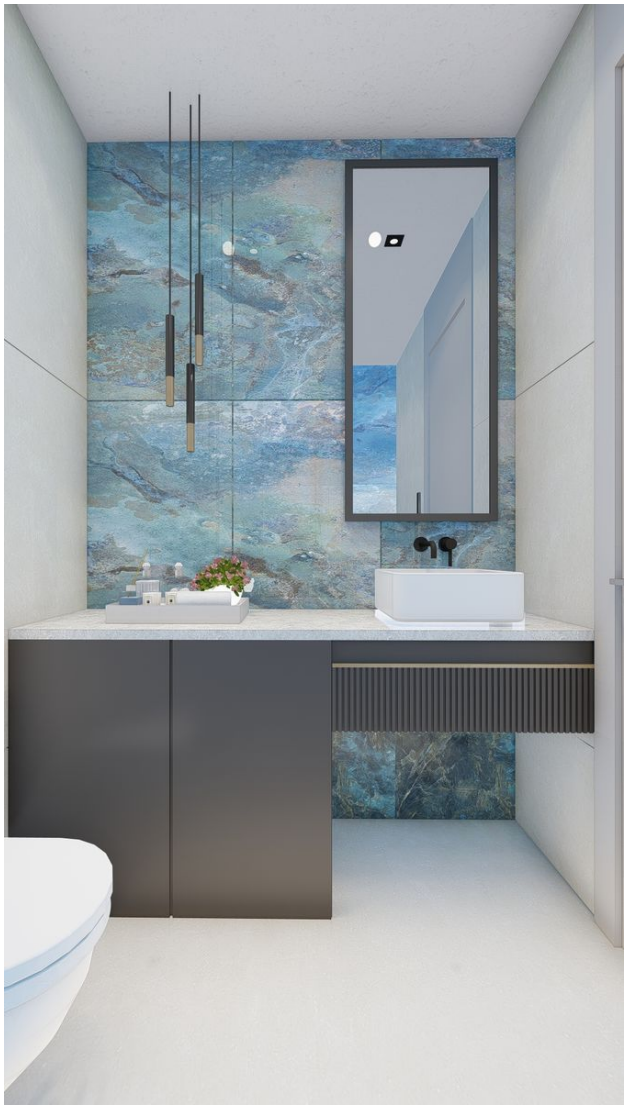

HAMAM
ASANSÖR
ASANSÖR
BALON-MUTFAK
BINA GIRIŞ

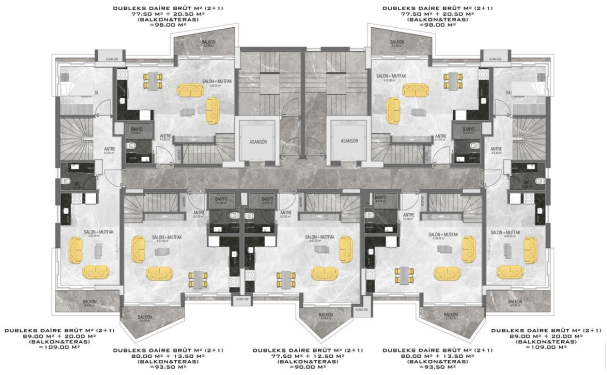

Отсканируйте QR-код, чтобы открыть исходную страницу