Квартиры от застройщика, район Эрдемли (009271)

40 000 € - 59 500 €

Площадь	47 м² - 65 м²
Комнат	1 спальня
Мебель	Частично
До моря:	350 м
Локация:	Турция, Мерсин
До аэропорта:	км
До центра города:	км

Свойства

- ✔ Балкон/Терраса
- ✔ Бассейн
- ✔ Закрытая территория
- ✔ Открытая парковка
- ✔ 0% рассрочка
- ✔ Охрана
- ✔ Лифт
- ✔ Детская площадка
- ✔ Электрогенератор

Описание

Квартиры в жилом комплексе подойдут как для сдачи в аренду, так и для личного пользования.

Жилой комплекс расположен в 300 метрах от берега Средиземного моря, среди пляжей, удостоенных сертификата Голубой флаг.

Рядом с домом есть все необходимые магазины, фермерский рынок и прогулочная набережная. А на просторной территории комплекса расположен открытый плавательный бассейн, зона барбекю и детская игровая зона.

Район: Эрдемли, локация Коджахасанли в городе Мерсин
Комплекс состоит из 1 блока, 10 этажей
Тип квартир: 1+1 (от 65 м²)
Дата сдачи: декабрь 2024 г.
Отопление: газ
Гардероб
Встроенный кухонный гарнитур

Гранитная столешница

Обустроенный санузел с сантехникой 1-ого класса

Генератор полного цикла

На территории комплекса:

- Охрана и видеонаблюдение 24/7
- Бассейн (открытый)
- Детский бассейн и аквапарк
- Парковка (открытая)
- Зона барбекю и беседки
- Детская площадка

Месторасположение:

- 300 метров до моря
- В шаговой доступности необходимые магазины, рынок
- Аптеки
- Поликлиники
- Школы

Информация обновлена: 23.05.2025 г.

Фотогалерея

DOĞU(ВОСТОК)
KUZEY(СЕВЕР)
BATI(ЗАПАД)
GÜNEY(ЮГ)

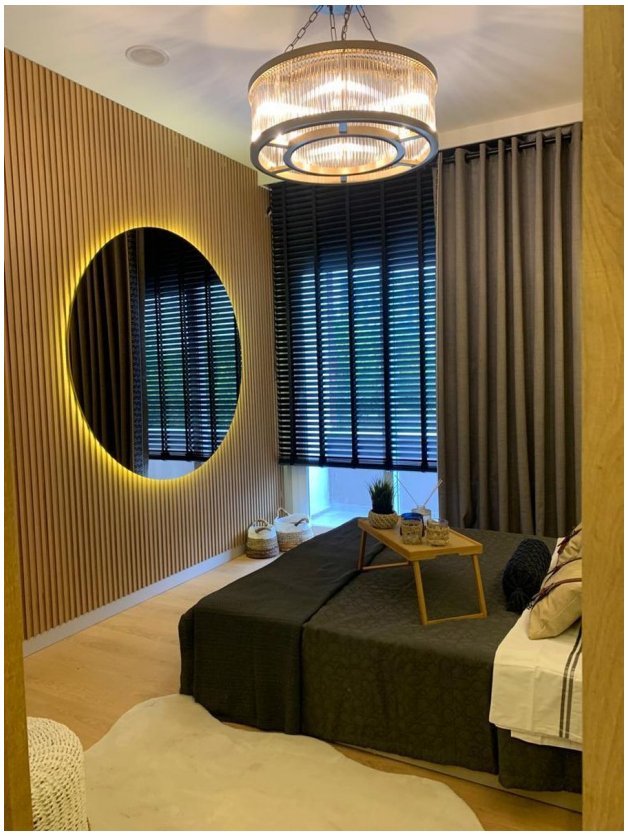

BALKON
alan:5.19m²
BALKON
alan:7.52m²
BANYO
alan:4.26m²
YATAK ODASI
alan:13.32m²
SALON&MUTFAK
alan:26.86m²
YATAK ODASI
alan:13.96m²
ANTRE
alan:5.26m²
HOL
alan:4.20m²

BALKON
alan:5.12m²
BALKON
alan:7.54m²
BANYO
alan:4.22m²
SALON&MUTFAK
alan:29.79m²
ANTRE
alan:5.26m²
YATAK ODASI
alan:12.50m²

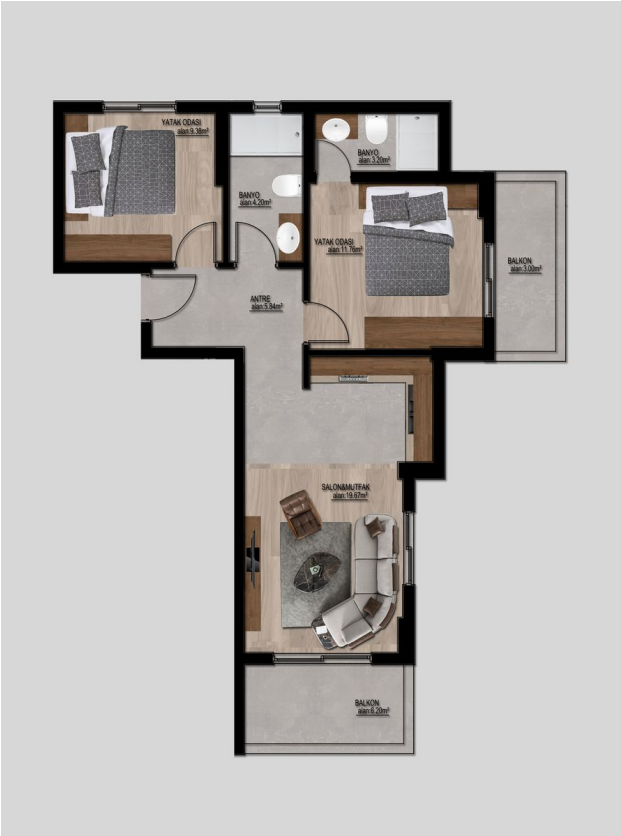
YATAK ODASI
alan:9.38m²
BANYO
alan:2.20m²
BANYO
alan:4.20m²
YATAK ODASI
alan:11.76m²
BALKON
alan:3.00m²
ANTRE
alan:5.94m²
SALON&MUTFAK
alan:19.87m²
BALKON
alan:6.20m²

BALKON
alan:3.51m²
YATAK ODASI
alan:9.22m²
BANYO
alan:4.60m²
YATAK ODASI
alan:11.21m²
GİYİNME ODASI
alan:4.0m²
BANYO
alan:4.2m²
ANTRE
alan:4.58m²
SALON&MUTFAK
alan:20.38m²
BALKON
alan:6.20m²

ANTRE
alan:3.45m²
BANYO
alan:4.22m²
SALON&MUTFAK
alan:18.00m²
YATAK ODASI
alan:10.00m²
BALKON
alan:6.20m²
BALKON
alan:2.00m²

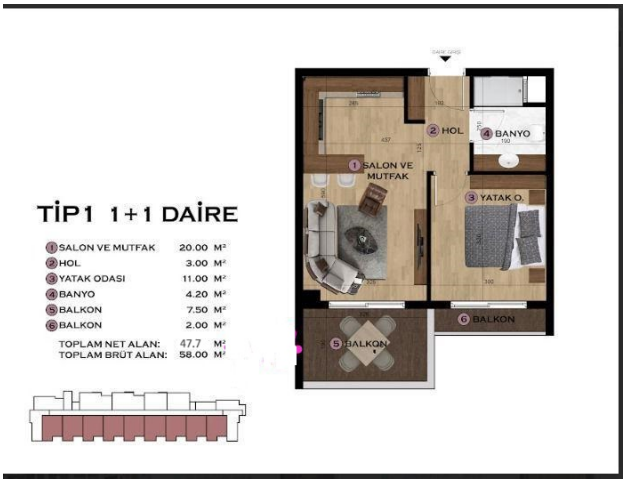
TİP1 1+1 DAİRE
1 SALON VE MUTFAK 20.00 M²
2 HOL 3.00 M²
3 YATAK ODASI 11.00 M²
4 BANYO 4.20 M²
5 BALKON 7.50 M²
6 BALKON 2.00 M²
TOPLAM NET ALAN: 47,7 M²
TOPLAM BRÜT ALAN: 58.00 M²
1 SALON VE MUTFAK
2 HOL
4 BANYO
3 YATAK O.
5 BALKON
6 BALKON

Отсканируйте QR-код, чтобы открыть исходную страницу