Квартиры в жилом комплексе с развитой инфраструктурой в районе Ени-Богазичи, Фамагуста (003120)

163 170 € - 238 930 €

Площадь **47 м² - 115 м²**

Комнат	1 спальня 2 спальни
Мебель	Частично
До моря:	700 м
Локация:	Северный Кипр, Фамагуста
До аэропорта:	км
До центра города:	км

Свойства

- Балкон/Терраса
- Бассейн
- Закрытая территория
- 0% рассрочка
- Охрана
- Детская площадка

Описание

В новом жилом комплексе, расположенном в Ени-Богазичи, вы встретите воплощение современной жизни. Этот малоэтажный жилой комплекс с широким спектром удобств, включая бассейны, фитнес-клуб, спа-салон и многое другое, идеально подходит для тех, кто ищет удобный и экологичный образ жизни всего в 700 м от пляжа.

Планировки в продаже:

- 1+2 лофт площадь 70-115 м2
- 1+1 площадь 47 м2
- 2+1 площадь 105 м2

Инфраструктура комплекса включает:

- открытый бассейн,
- детский бассейн,
- закрытый бассейн,
- частные бассейны,
- тренажерный зал,
- сауну,
- хамам,
- лаунж-бар,
- кофейню,
- детскую площадку и футбольное поле.

Проект находится всего в пяти минутах езды от центра Фамагусты.

Кроме того, в пешей доступности несколько магазинов, кафе, аптек и парк для прогулок. Район Ени-Богазичи активно развивается. Он идеально подходит для людей, которые хотят жить рядом с морем и всей инфраструктурой, но при этом в спокойном месте. Прекрасная природа, чистое море, исторические достопримечательности - все это будет у Вас под рукой.

Дата окончания строительства: 03.2026

План оплаты: первоначальный взнос 35 %, беспроцентная рассрочка до получения ключей.

Информация обновлена: 10.04.2025 г.
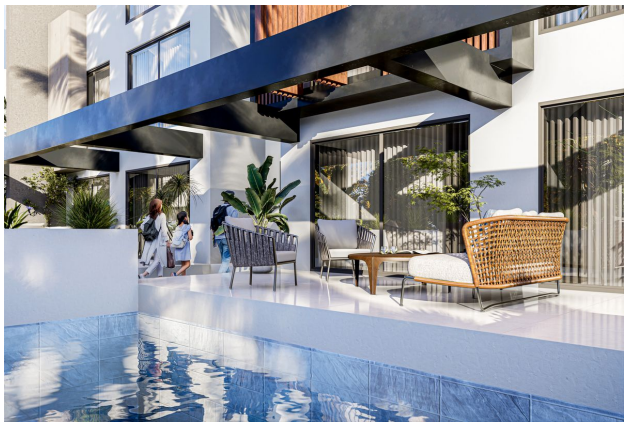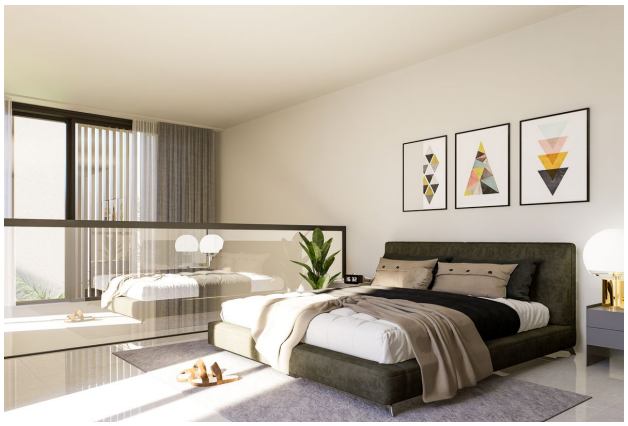
Фотогалерея