# Квартира от инвестора 1+1 в жилом комплексе в центре Алании, пляж Клеопатра (12800)

## 135 000 €

| | |
|---|---|
| Площадь | 55 м² |
| Комнат | 1 спальня |
| Мебель | Частично |
| До моря: | 520 м |
| Локация: | Турция, Алания, Клеопатра |
| До аэропорта: | 40 км |

До центра города: **1 км**

## Свойства

- Балкон/Терраса
- Бассейн
- Закрытая территория
- Открытая парковка
- 0% рассрочка
- Охрана
- Лифт
- Детская площадка
- Электрогенератор

## Описание

Квартира от инвестора в небольшом уютном комплексе в центре Алании, всего 520 метров до пляжа Клеопатры (примерно 8-9 минут ходьбы), с закрытой территорией и большой инфраструктурой.

Расположение проекта позволит Вам находиться в центре городской жизни, вся необходимая инфраструктура будет в шаговой доступности!

**Описание квартиры:**

- 1+1
- площадь 55 м2
- 0 этаж
- вид на внутреннюю инфраструктуру

**Для комфортного отдыха и проживания в комплексе предусмотрена внутренняя инфраструктура:**

- большой открытый бассейн, детский бассейн.
- СПА: сауна и паровая комната, комнаты отдыха
- тренажерный зал
- детская игровая комната
- пинбол
- кафетерий
- барбекю, беседки для отдыха
- детская игровая площадка
- настольный теннис
- лифт
- открытая парковка
- интернет Wi-Fi

**В квартире:**

- Стальные двери, домофон с видеосистемой
- Подвесные потолки и точечное скрытое освещение
- Моющаяся краска на стенах пол - керамическая плитка
- ПВХ окна и двери на балкон с двойным остеклением и шумоизоляцией
- Полностью укомплектована ванная
- Кухонный гарнитур

Преимущество проекта – его расположение: район пляжа Клеопатра, в небольшой удаленности от оживленных центральных улиц, но рядом со всеми удобствами городской инфраструктуры. Эта часть города очень спокойное и уютное место. Здесь достаточно тихо и комфортно для проживания, но в то же время в пешей доступности от дома расположены многочисленные магазины, кафе и рестораны, есть медицинские учреждения, школы, базары, банки и многое другое для комфортной жизни.

**Расположение:**

- До исторического центра города, пристани и крепости: 2 км
- 800 метров до парка аттракционов Alanya funfair

Магазины, супермаркеты, рынок в пешей доступности. Школы рядом с домом.

Дата окончания строительства: август 2023

**Информация обновлена: 03.12.2024 г.**

## Фотогалерея

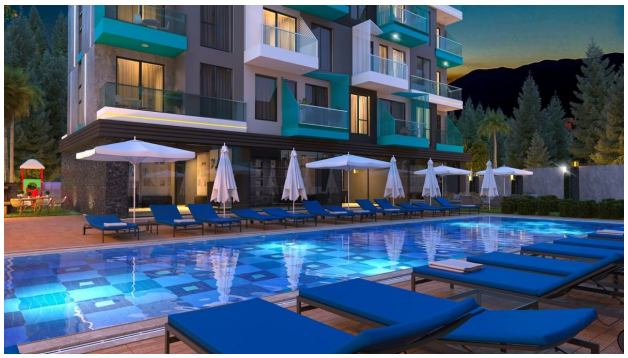

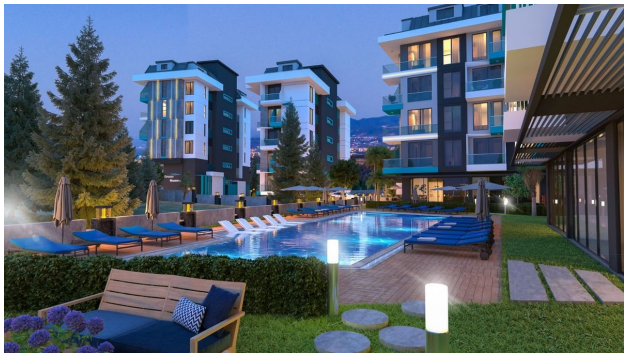

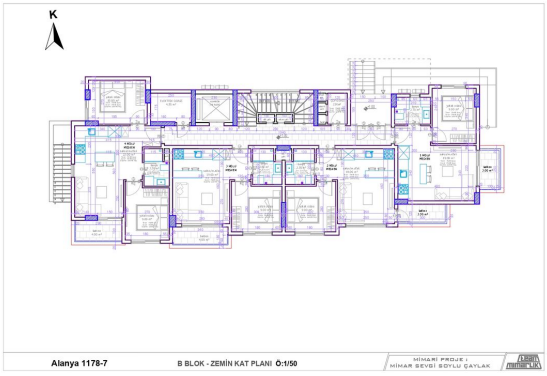
K
Alanya 1178-7
B BLOK - ZEMİN KAT PLANI Ö:1/50
MİMARİ PROJE :
MİMAR SEVGİ SOYLU ÇAYLAK

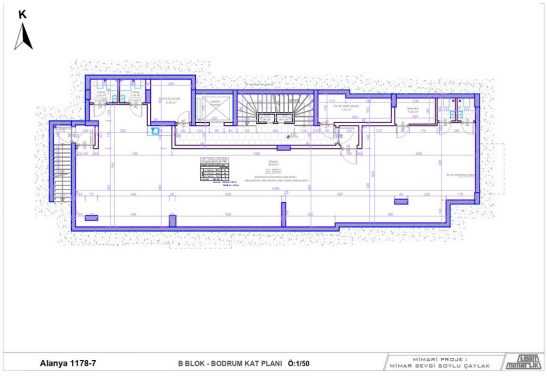
K
Alanya 1178-7
B BLOK - BODRUM KAT PLANI Ö:1/50
MİMARİ PROJE :
MİMAR SEVGİ SOYLU ÇAYLAK