Квартира от инвестора в строящемся жилом комплексе в районе Авсаллар (18700)

107 000 €

Площадь	55 м²
Комнат	1 спальня
Мебель	Частично
До моря:	900 м
Локация:	Турция, Алания, Авсаллар
До аэропорта:	65 км

До центра города: **23 км**

Свойства

- Вид на море
- Балкон/Терраса
- Бассейн
- Закрытая территория
- Открытая парковка
- Охрана
- Лифт
- Детская площадка
- Электрогенератор

Описание

Квартира от инвестора в самом живописном месте Алании - районе Авсаллар.

Уютный комплекс на берегу Средиземного моря в окружении сосновых лесов, которые наполняют морской воздух целебными фитонцидами. Для всех, кто хочет жить в комфортном комплексе, подальше от городской суеты и звуков машин - этот вариант для Вас!

До моря и пляжа - 0,9 км. Бесплатный трансфер на пляж и на фермерский рынок.

Над данным проектом работает одна из лучших строительный компаний Алании, поэтому вы можете быть уверены в безопасности своих вложений и в высоком качестве нового жилья.

Описание квартиры:

- 1+1

- площадь 55 м2
- 5 этаж
- квартира B 53
- панорамные окна

Проект включает закрытую облагороженную частную территорию и развитую инфраструктуру:

- Открытый большой бассейн
- Два бассейна с горками
- Зона барбекю
- Детская игровая площадка
- Открытый паркинг
- Фитнес
- Закрытый зимний бассейн
- Хаммам
- Римская паровая комната
- Финская сауна
- Детская игровая комната
- Теннисный корт
- Зоны отдыха у бассейна
- 450 парковочных мест (1 паркоместо для 1 квартиры)
- Видеонаблюдение и охрана 24/7
- Вход на территорию по карточкам

Внутренняя инфраструктура находится под блоками A и B1.

Технические характеристики: антибактериальный фасад, шумо– и влагоизоляция согласно европейским стандартам ISO9001, современный лифт, система противопожарной сигнализации, центральная спутниковая система, охрана и видеонаблюдение.

В апартаментах: стальные двери с первоклассной степенью защиты, домофон с видеосистемой, подвесные потолки и точечное скрытое освещение, моющаяся краска на стенах, керамогранит на полу, оборудованные ванные комнаты, кухонный гарнитур европейского образца, двойные алюминиевые стеклопакеты.

Квартира будет сдаваться с чистовой отделкой, на полу керамическое покрытие, точечное освещение, стеклопакеты с двойным остеклением, а также кухонной мебелью с гранитной столешницей и оборудованными санузлами.

Расположение:

- До центра Алании – 23 км
- До аэропорта Газипаша – 65 км
- До аэропорта Анталья – 100 км

Сроки строительства:

Начало строительства: октябрь 2021
Окончание строительства: декабрь 2024

Информация обновлена: 04.12.2024

Фотогалерея

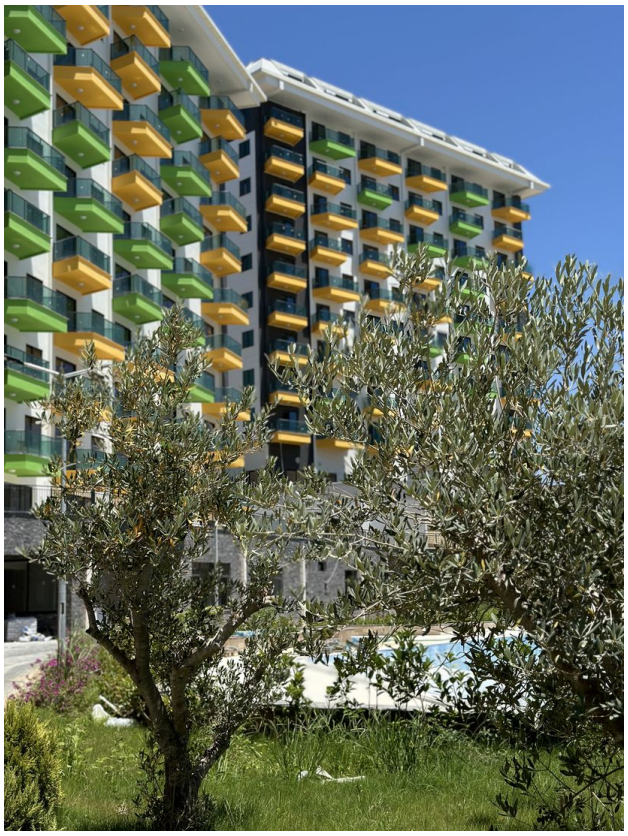

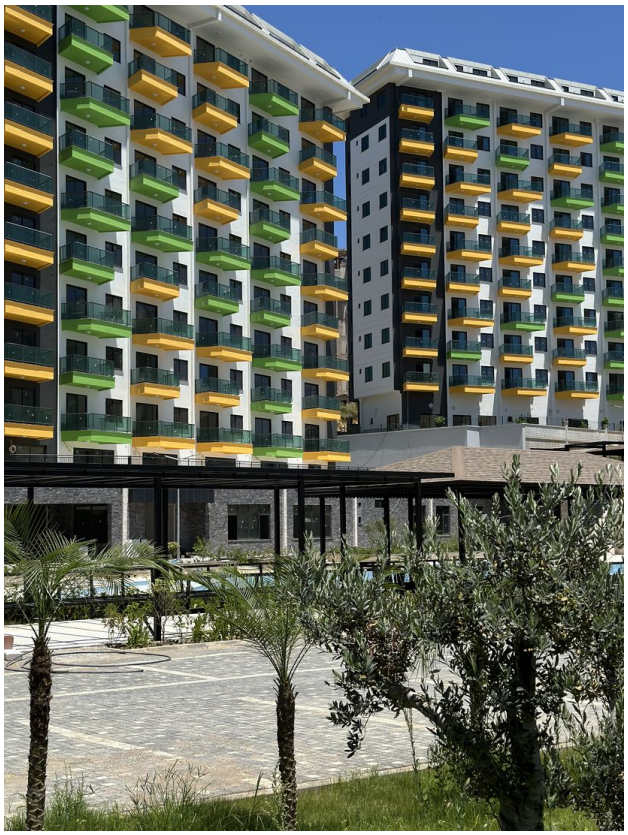

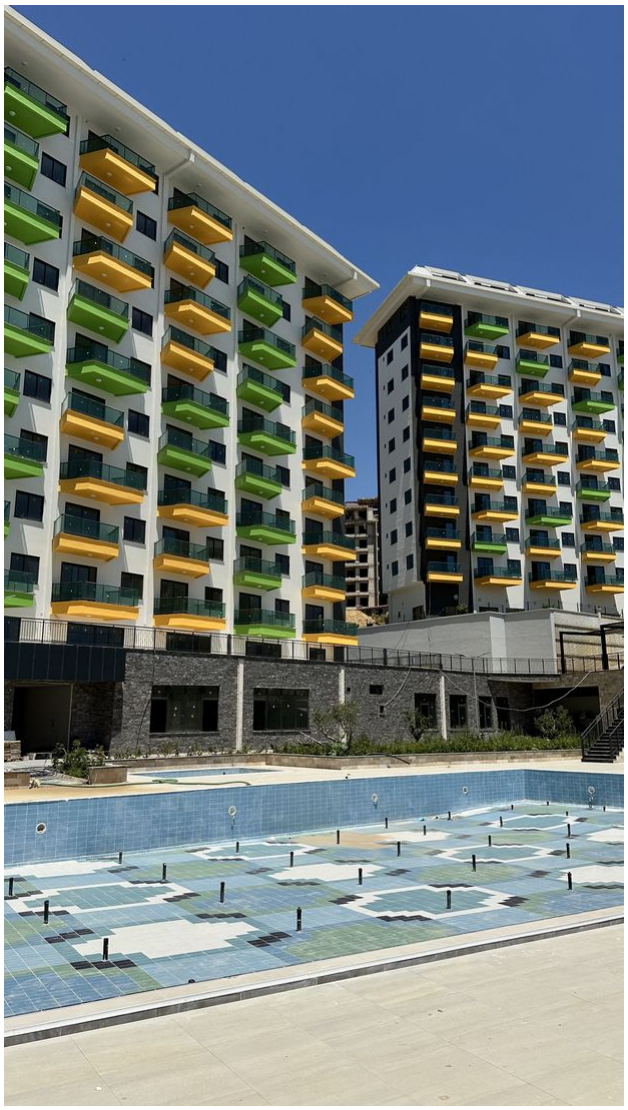

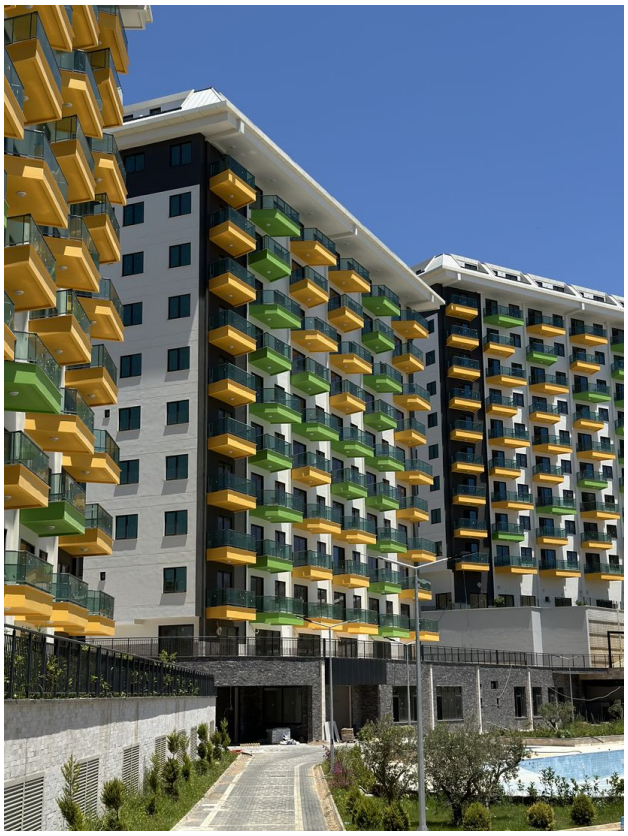

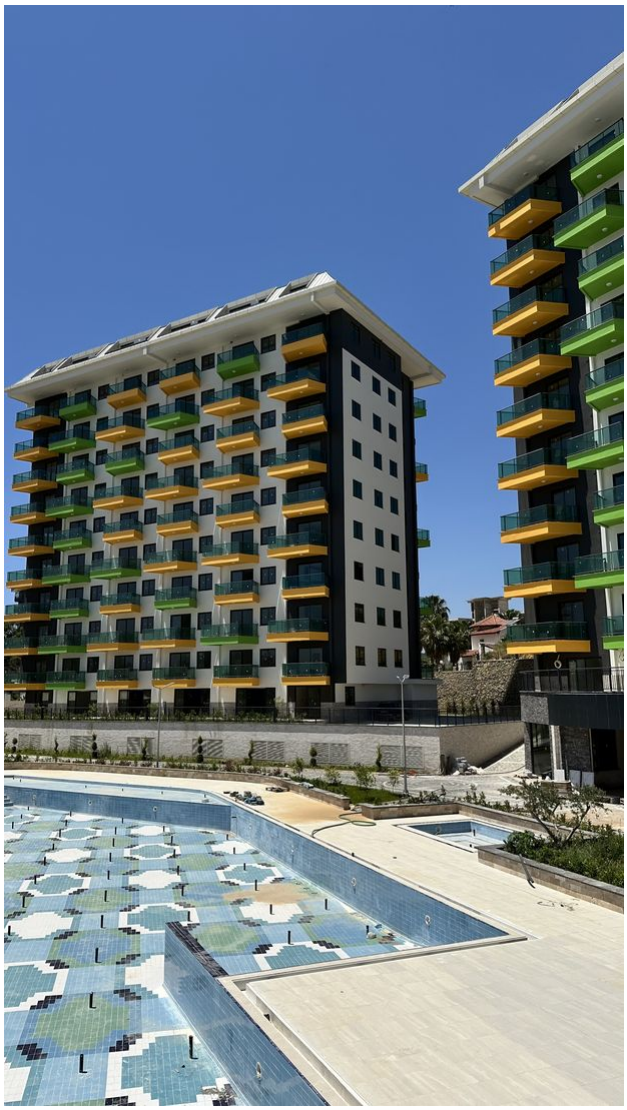

A
блок
B
блок
C
блок
B1
блок
A1
блок

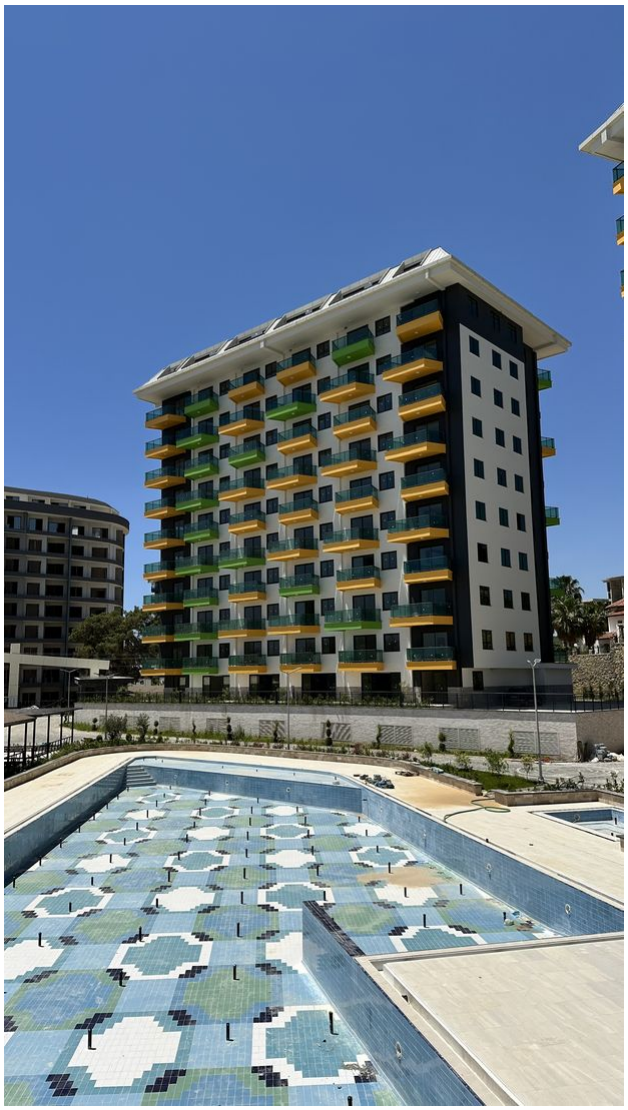

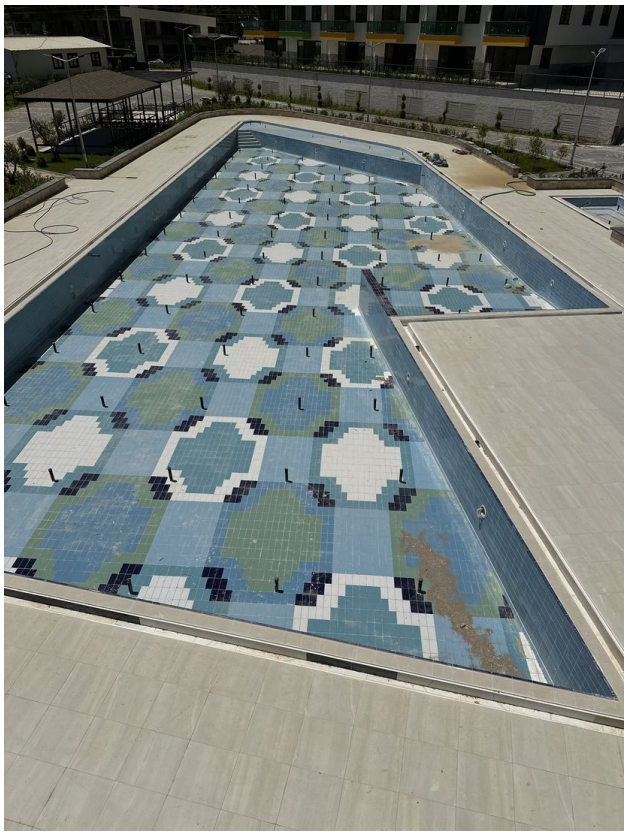

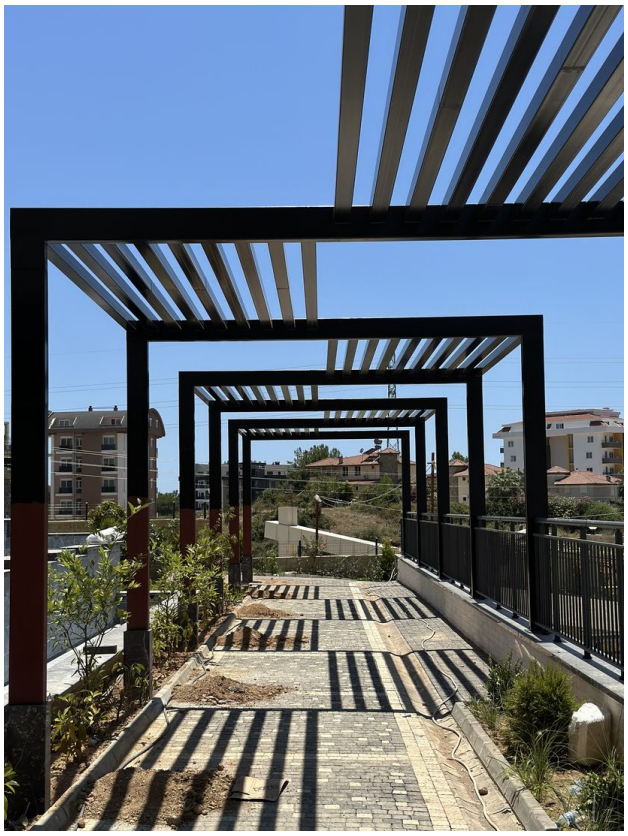

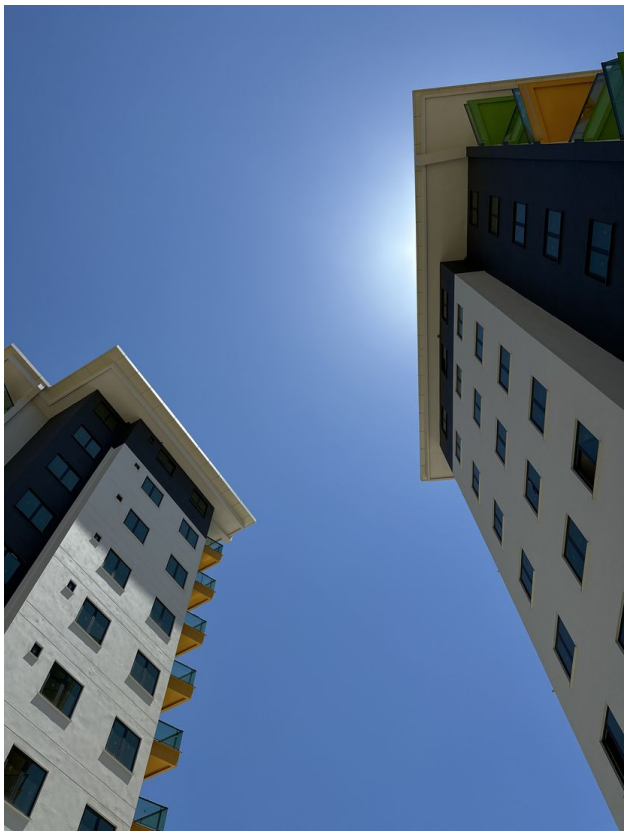

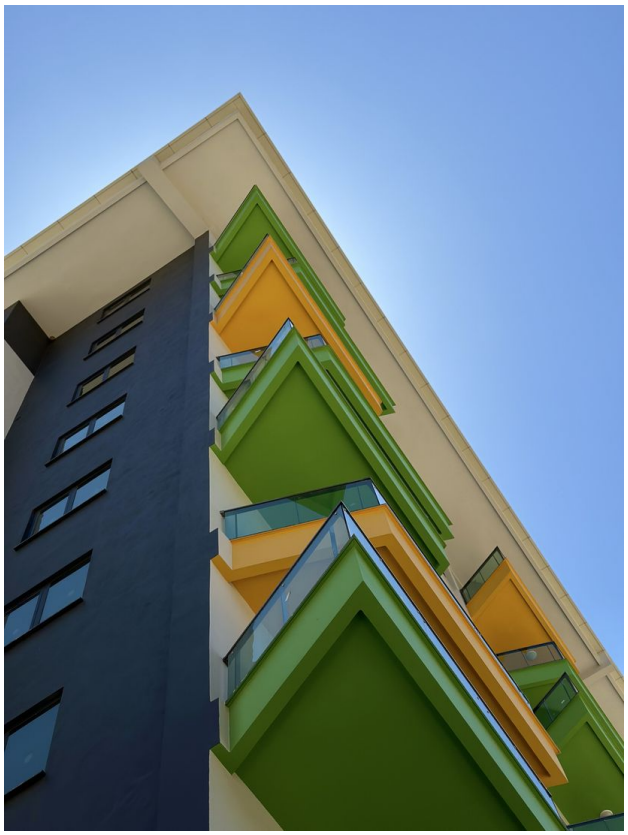

A1
B1
C
A
B

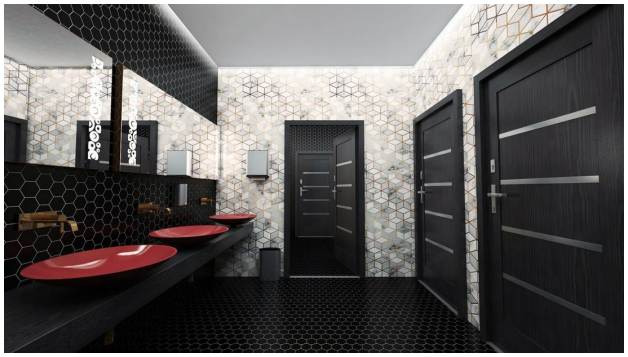

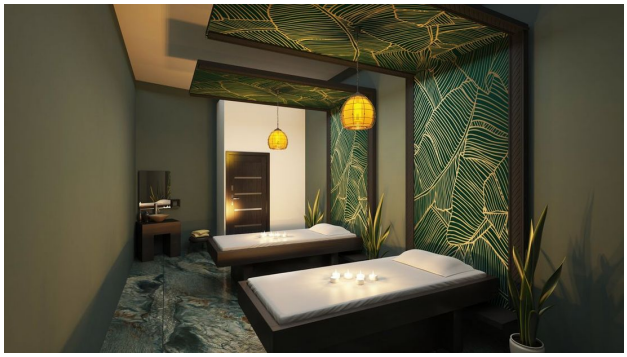

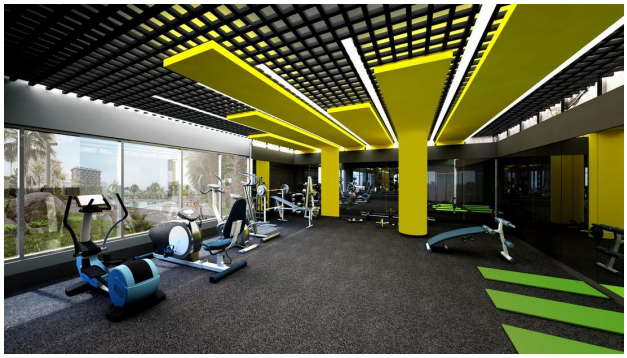

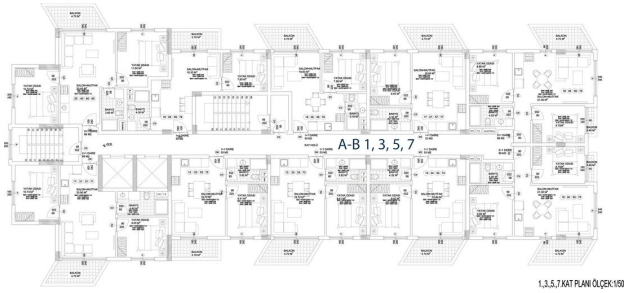

1,3,5,7 KAT PLANI ÖLÇEK:1/50