Просторные квартиры в роскошном жилом комплексе в районе Алтынташ, Анталия (001488)

470 000 € - 1 050 000 €

Площадь	159 м² - 236 м²
Комнат	2 спальни 3 спальни 4 спальни
Мебель	Частично
До моря:	м

Локация:	**Турция, Анталия**
До аэропорта:	**км**
До центра города:	**км**

Свойства

- Балкон/Терраса
- Бассейн
- Закрытая территория
- Открытая парковка
- 0% рассрочка
- Охрана
- Лифт
- Детская площадка

Описание

Комплекс, в районе Алтынташ, общая площадь проекта составляет 61 528 м2. Проект состоит из 4 блоков. 3 блока A, B, C проекта - 150 жилых помещений выполнены под брендом «HAYAT HOMES».

В комплексе жилое пространство, которое включает в себя множество возможностей.

Планировки в продаже:

- 2+1
- 3+1
- 4+1

В блоках A и C 2+1 квартиры площадью 158 м2, 3+1 квартиры площадью 235 м2, 4+1 квартиры площадью 226 м2.

На балконах расположены бассейны площадью от 6 до 11 м2.

Кроме того, в каждой спальной комнате имеется отдельная ванная комната и общий санузел.
В блоке В на каждом этаже расположены 4 квартиры 2+1 площадью 158м2. На балконах, в В блоке, бассейн отсутствует.

В резиденциях вы можете отрегулировать дневной свет в соответствии с вашим фасадом с помощью передвижной системы сепараторов.
В отличие от классической типологии домов, проект представлен в натуральных природных цветовых решениях с современными деталями.

Он сочетает в себе удовольствие от отдыха и жизни и выполнен в элегантном и естественном стиле. Данные жилые помещения спроектированы,как комфортабельные и роскошные резиденции.

Также для наших гостей, которые хотят остаться надолго в отеле 101 гостиничный номер, предназначен для наших гостей, приезжающих в длительную рабочую командировку или на отдых. В отеле расположены гостиничные резиденции, крытый и открытый бассейны, аквапарк, турецкая баня, сауна, SPA центр, фитнес- центр, конференц-залы и т. д.

Платные или бесплатные услуги:

- круглосуточная служба безопасности высокого уровня
- кружлосуточная техническая служба
- обслуживание номеров 7/24
- система видеонаблюдения на территории и в местах
- система умный дом
- полы с подогревом
- обслуживание квартирного бассейна
- услуги консьержа
- химчистка
- услуги парковщика
- VIP-трансфер
- прокат автомобилей
- конференц-зал

- кафе

План оплаты:

- при первоначальном взносе 30 % рассрочка на 60 месяцев
- при первоначальном взносе 50 % рассрочка на 12 месяцев

Информация обновлена: 21.06.2024 г.

Фотогалерея

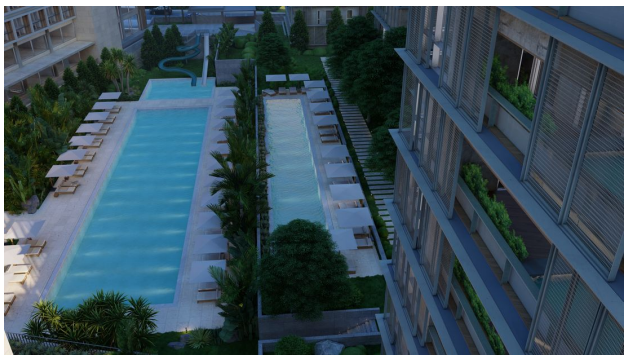

TİP 1 (2+1)

NET ALAN: 146,46 M²
BRÜT ALAN: 190,73 M²

ANTRE	:8,60 m²
SALON+MUTFAK	:51,64 m²
WC	: 4,18 m²
BALKON	: 6,93 m²
HAVUZ	: 8,60 m²
YATAK ODASI 1	:18,28 m²
E.BANYO 1	: 4,30 m²
EBV. YATAK ODASI	:26,52 m²
EBV. BANYO	: 4,18 m²
E.BALKON	:11,23 m²

TİP 2 (2+1)

NET ALAN: 113,64 M²
BRÜT ALAN: 143,84 M²

ANTRE	:15,75 m²
SALON+MUTFAK	:38,75 m²
WC	:4,12 m²
BALKON	: 5,00 m²
HAVUZ	: 8,60 m²
YATAK ODASI	:14,29m²
E.BANYO	: 4,24 m²
EBV. YATAK ODASI	:16,59 m²
EBV. BANYO	: 6,30 m²

TİP 3 (5+1)

NET ALAN: 230,35 M²
BRÜT ALAN: 299,54 M²

ANTRE	:8,54 m²
SALON+MUTFAK	:67,27 m²
HOL	:13,64 m²
WC	: 3,68 m²
BALKON	:11,87 m²
HAVUZ	:11,87 m²
YATAK ODASI 1	:15,30 m²
E.BANYO 1	: 4,39 m²
YATAK ODASI 2	:13,88 m²
ÇOCUK ODASI	: 9,85 m²
GENEL BANYO	: 5,81m²
YATAK ODASI 3	:16,61 m²
E.BANYO 3	: 6,29 m²
EBV. YATAK ODASI	:34,53 m²
EBV. BANYO	: 6,82 m²

A BLOK
ZEMİN KAT PLANI

TİP 4 (3+1)

NET ALAN: 194,23 M²
BRÜT ALAN: 235,88 M²

ANTRE	:9,89 m²
SALON+MUTFAK	:70,72 m²
HOL	:10,35m²
WC	: 3,91 m²
BALKON	:19,55 m²
HAVUZ	:11,50 m²
YATAK ODASI 1	:15,87 m²
E.BANYO 1	: 4,37 m²
YATAK ODASI 2	:15,76 m²
E.BANYO 2	: 4,60 m²
EBV. YATAK ODASI	:21,73 m²
EBV. BANYO	: 5,98 m²

TİP 6 (2+1)

NET ALAN: 130,92 M²
BRÜT ALAN: 158,99 M²

ANTRE	:13,22 m²
SALON+MUTFAK	:42,56 m²
WC	:3,19 m²
BALKON	:11,39 m²
HAVUZ	:6,84 m²
YATAK ODASI	:18,23 m²
E.BANYO	: 4,16 m²
EBV. YATAK ODASI	:26,20 m²
EBV. BANYO	: 5,13 m²

TİP 5 (4+1)

NET ALAN: 186,13 M²
BRÜT ALAN: 226,07 M²

ANTRE	:13,38 m²
SALON+MUTFAK	:74,45 m²
WC	: 3,60 m²
BALKON	:11,64 m²
HAVUZ	:11,64 m²
YATAK ODASI 1	:15,00 m²
E.BANYO 1	: 4,30 m²
YATAK ODASI 2	:13,61 m²
ÇOCUK ODASI	:10,47 m²
BANYO	: 5,58 m²
EBV. YATAK ODASI	:16,29 m²
EBV. BANYO	: 6,17 m²

A BLOK
1., 2., 3., 4., 5., 6., 7., 8., 9., 10., 11., 12., ve 13. KAT PLANI

TİP 7 (2+1) (DUBLEX ALT KAT)

NET ALAN: 226,49 M²
BRÜT ALAN: 314,00 M²

ANTRE	:9,79 m²
SALON+MUTFAK	:86,78 m²
HOL	:20,26m²
WC	: 5,06 m²
BALKON	:9,88 m²
HAVUZ	:9,12 m²
YATAK ODASI 1	:28,36 m²
BANYO 1	: 6,42 m²

TİP 9 (3+1) (DUBLEX ALT KAT)

NET ALAN: 248,92 M²
BRÜT ALAN: 343,92 M²

ANTRE	:6,73 m²
HOL	:16,60 m²
SALON	:69,86 m²
MUTFAK	:20,94
WC	:3,74 m²
BALKON	:14,58 m²
HAVUZ	:11,00 m²
HOL	:3,80m²
ÇAMAŞIR ODASI	:2,88 m²
YATAK ODASI 1	:12,82 m²
BANYO 1	:4,07 m²

TİP 8 (6+1) (DUBLEX ALT KAT)

NET ALAN: 406,40 M²
BRÜT ALAN: 563,27 M²

ANTRE	:7,91 m²
HOL / VESTİYER	:15,93 m²
SALON	:80,75 m²
MUTFAK	:21,56 m²
KİLER	:7,43 m²
WC	:3,11 m²
BALKON	:38,34 m²
HAVUZ	:10,78 m²
HOL	: 3,24 m²
YATAK ODASI 2	:20,73 m²
BANYO 2	: 4,19 m²
GECE HOLÜ	: 3,43 m²
EBV. YATAK ODASI	:34,74 m²
EBV. BANYO	: 10,18 m²
GİYİNME ODASI	: 12,58

A BLOK
14. KAT PLANI (DUBLEX ALT KAT)

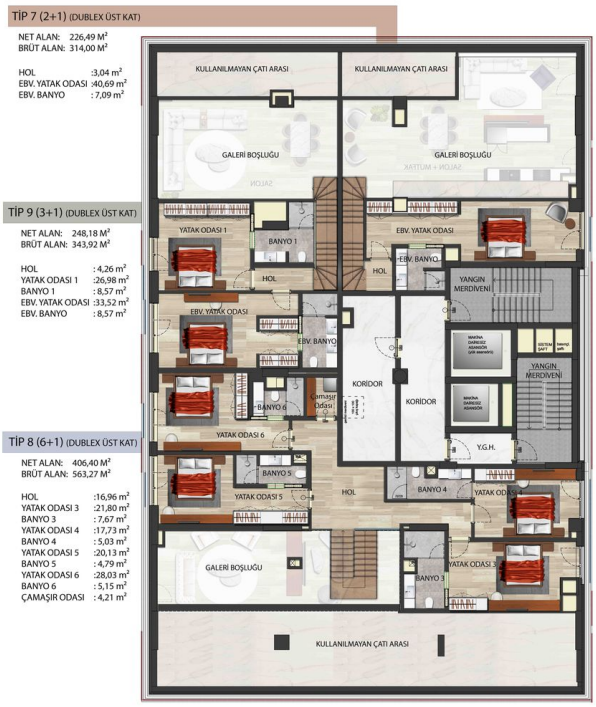

A BLOK
ÇATI KATI PLANI (DUBLEX ÜST KAT)

Отсканируйте QR-код, чтобы открыть исходную страницу