Уютная вилла в Бераве в нескольких минутах ходьбы от океана (011492)

786 571 €

Площадь	263 м²
Комнат	4 спальни
Мебель	Полная
До моря:	м
Локация:	Индонезия, Бали, Чангу
До аэропорта:	км
До центра города:	км

Свойства

- ✔ Встроенная техника
- ✔ С мебелью
- ✔ Балкон/Терраса
- ✔ Бассейн
- ✔ Закрытая территория
- ✔ Сад

Описание

Вилла представляет собой жилье, расположенное в живописном районе Берава, всего **в нескольких минутах ходьбы от берега океана.** Это идеальное место, где все необходимое находится в пешей доступности для вашего комфорта и наслаждения полноценной жизнью.

Состоящая из двух отдельных корпусов, вилла предлагает просторную гостиную, объединенную с современной и полностью оборудованной кухней. Это идеальное решение для большой компании, где каждый находит свое уединенное пространство.

Описание виллы:

- **4 спальни**
- **площадь 263,34 м2, площадь участка 257 м2**
- **полностью укомплектована и меблированная**

Вилла также обеспечивает **эксклюзивную зону на крыше**, где вы можете устроить вечеринку с барбекю и насладиться захватывающими закатами. Это место станет прекрасным местом для встреч с друзьями и близкими, создавая неповторимую атмосферу.

В результате, такие популярные места совсем рядом, как Финнс, Атлас и Морабито, добавляют вам широкий выбор развлечений и возможностей для открытия

окружающего мира.

28 лет аренды.

Доходность 11-18 % годовых.

Дата окончания строительства: 11.2023

Информация обновлена: 18.04.2025 г.

Фотогалерея

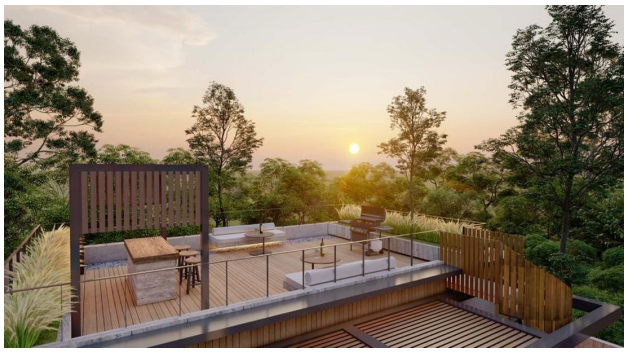

Отсканируйте QR-код, чтобы открыть исходную страницу