Комплекс роскошных вилл от известного застройщика в районе Бекташ (011252)

2 650 000 € - 5 000 000 €

Площадь	364 м² - 701 м²
Комнат	3 спальни 4 спальни 6 спален
Мебель	Полная
До моря:	2880 м
Локация:	Турция, Алания, Бекташ
До аэропорта:	40 км

До центра города: **4 км**

Свойства

- Вид на море
- Встроенная техника
- С мебелью
- "Умный дом"
- Балкон/Терраса
- Бассейн
- Закрытая территория
- 0% рассрочка
- Охрана
- Лифт

Описание

Коллекция из 16 премиальных вилл в современном стиле в районе Бекташ. Расположенные на возвышенности, элегантно оформленные дома открывают впечатляющие виды на город и Средиземное море.

Роскошные виллы с планировками от 3+1 до 6+1 будут располагаться на просторных участках площадью от 560 до 1000 м².

Виллы площадью 336,07 - 701,34 м2.

Бекташ – это престижный район Аланьи, располагающийся на живописном горном склоне. Здесь чистейший горный воздух и великолепные Средиземноморские пейзажи. Еще одним преимуществом Бекташа является быстрый доступ к центральной части города – всего 5 минут езды.

Расположение:

- 1,5 км до ресторанов и магазинов
- 3,5 км до моря
- 4 км до центра Аланьи
- 5 км до больницы
- 40 км до аэропорта Газипаша

Планировки вилл созданы для максимально роскошной жизни. Во всех виллах — бассейны с видом на панораму Аланьи, лаунж-зоны, террасы на крыше. Кроме того, в каждой вилле спроектирована собственная инфраструктура: сауна, хамам, паровая, домашний кинотеатр и многое другое.

Инфраструктура:

- Терраса на крыше
- Сад с ландшафтным дизайном
- Комната с бильярдом и домашним кинотеатром
- Тренажерный зал
- Лаунж-зона с видом на город и море
- Зона барбекю, лаунж-зона
- Система видеонаблюдения
- Парковка на 2-4 машины
- Бассейн и зона отдыха с шезлонгами
- Сауна, паровая, хамам, массажные комнаты
- "Умный дом" в максимальной комплектации

В отделке вилл будут использованы материалы премиального качества: натуральный травертин, эксклюзивный крупноформатный мрамор. Виллы будут сдаваться с готовым дизайнерским ремонтом, укомплектованными всей техникой и мебелью, а также с системой «умный дом» в максимальной комплектации. Покупателям предлагается 2 варианта дизайна интерьера в зависимости от планировки виллы.

План оплаты:

- 30 % первоначальный взнос
- 0 % беспроцентная рассрочка на 18 месяцев

Дата окончания строительства: 2025 г.

Информация обновлена: 17.03.2025 г.

Фотогалерея

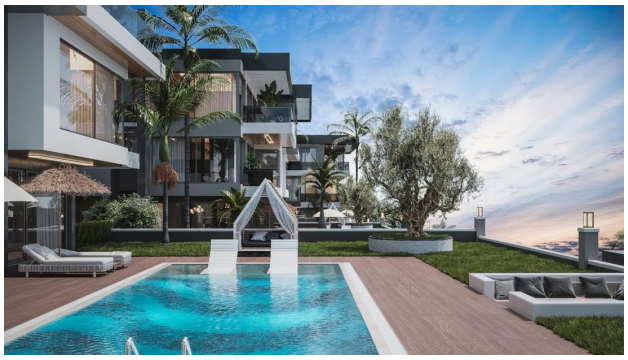

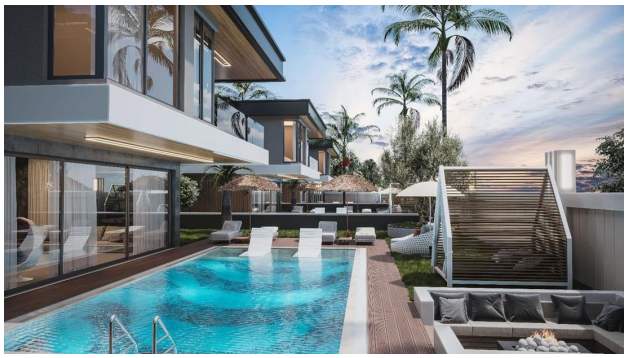

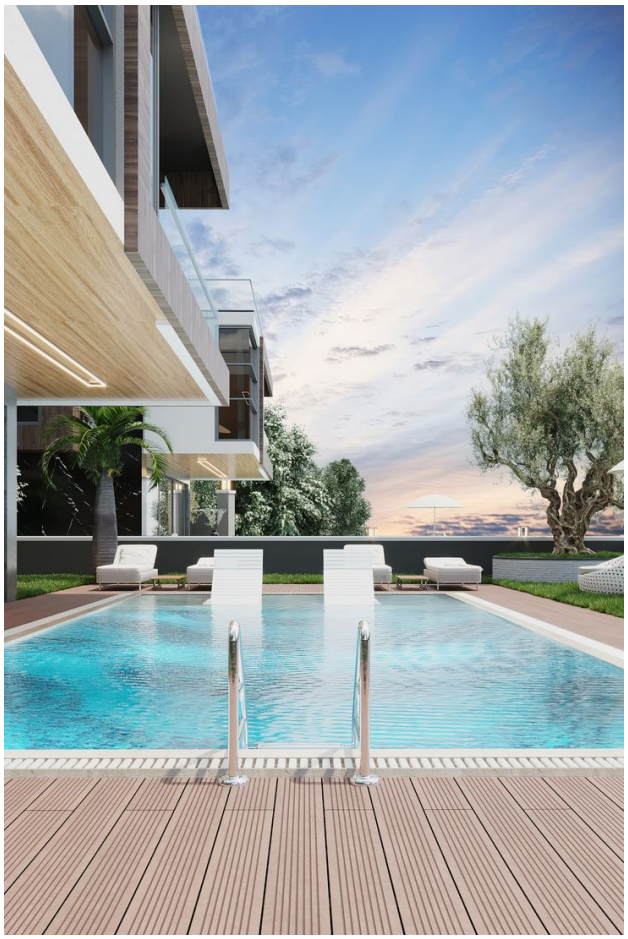

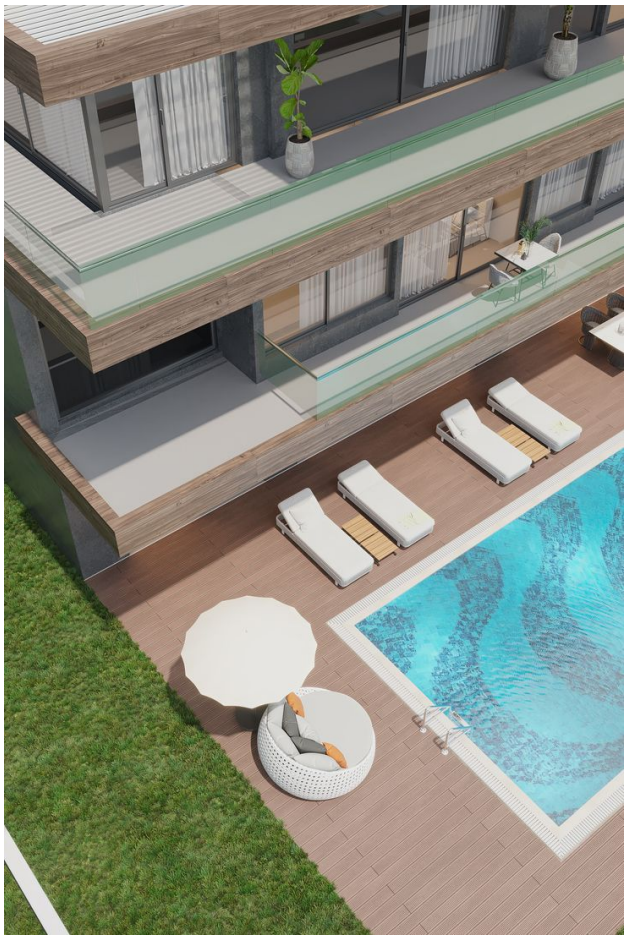

Отсканируйте QR-код, чтобы открыть исходную страницу