Современные апартаменты в потрясающем жилом комплексе в районе Гюзельюрт (001496)

127 810 € - 578 492 €

Площадь	37 м² - 603 м²
Комнат	Студия 1 спальня 2 спальни 3 спальни 4+1 пентхаус
Мебель	Частично
До моря:	50 м

Локация:	**Северный Кипр, Гюзельюрт**
До аэропорта:	**км**
До центра города:	**км**

Свойства

- Вид на море
- Балкон/Терраса
- Бассейн
- Закрытая территория
- Открытая парковка
- 0% рассрочка
- Охрана
- Первая линия моря
- Лифт
- Детская площадка
- Электрогенератор

Описание

Жилой комплекс — это жилье, обеспечивающее современные стандарты комфорта и превосходства в районе Гюзельюрт.

Из комплекса открывается вид на горы и море, словно с картины.

С этим проектом вас ждет привилегированная жизненная возможность, включающая в себя все возможности современной жизни с архитектурой, сочетающей изысканный вкус и естественность.

Здесь вы сможете насладиться высоким уровнем комфорта, созданным специально для вас, и ощутить комфорт пребывания вдали от суеты и хаоса города с того момента, как вы выйдете из него.

Расстояние до моря 50 метров.

Расположенный на 20 этажах и объединяющий четыре блока, комплекс предлагает общее количество 500 квартир, разделенных на блоки следующим образом:

- блок №1 -126 квартир
- блок №2 -105 квартир
- блок №3 -137 квартир
- блок №4 -132 квартиры

Жилой комплекс обеспечивает хорошую планировку квартир, включая:

- 1+0
- 1+1
- 2+1
- 3+1
- 2+1 лофт
- 3+1 лофт
- 4+1 дуплекс
- 4+1 двухуровневый пентхаус

Площадь квартир 37 - 606 м2.

Местоположение и расстояния:

- Центр города 10 минут на машине
- Бензоколонка 6 минут на машине
- Больница 9 минут на машине
- Европейский университет Лефке 14 минут на машине
- Кипрский университет социальных и медицинских наук 13 минут на машине
- Ближневосточный технический университет 21 минута на машине

Услуги:

- Прием, уборка дома

- Аренда квартир
- Круглосуточная охрана объекта
- Причал для яхт
- Такси, прокат автомобилей
- Крытая и открытая парковка
- Сдаются в аренду складские помещения в подвале
- Фитнес-центр
- Футбольное поле, баскетбольная площадка, теннисный корт
- Пляжный волейбол, теннис, мини-гольф
- Пешеходная и велосипедная дорожка
- Прокат велосипедов и квадроциклов
- Кайтсерфинг, парусный спорт и водные виды спорта
- Подводное плавание с аквалангом
- Ресторан, кафе и бар
- Кино
- Супермаркет
- 2 бассейна по 1000 м и крытый бассейн
- Детские игровые площадки на открытом воздухе и в помещении
- Комнаты для встреч и занятий
- Турецкая баня, сауна, паровая баня, шоковый бассейн, массажные кабинеты

План оплаты:

- 35 % первоначальный взнос
- 65% беспроцентная рассрочка в течении 24 месяцев
- возможность получения банковского кредита

Дата начала строительства: 11.2022

Дата окончания строительства: 05.2025

Информация обновлена: 10.10.2024 г.

Фотогалерея

Sun Rise

BEST Drama MOVIES ON
NETFLIX
FINE WINES

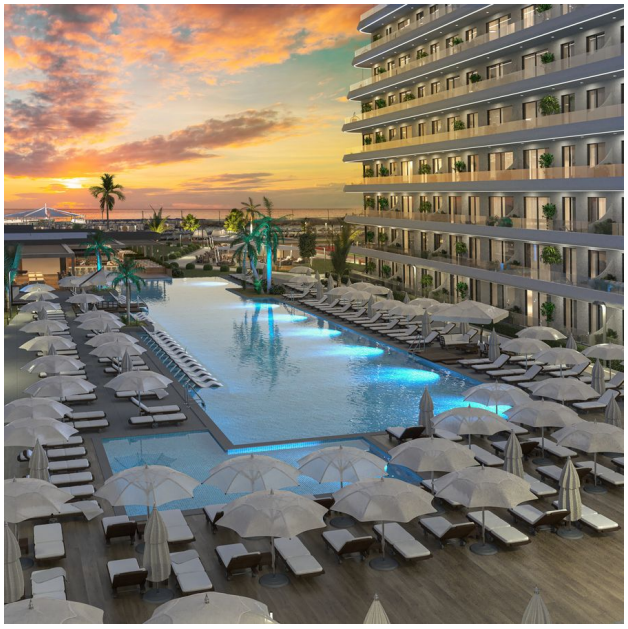
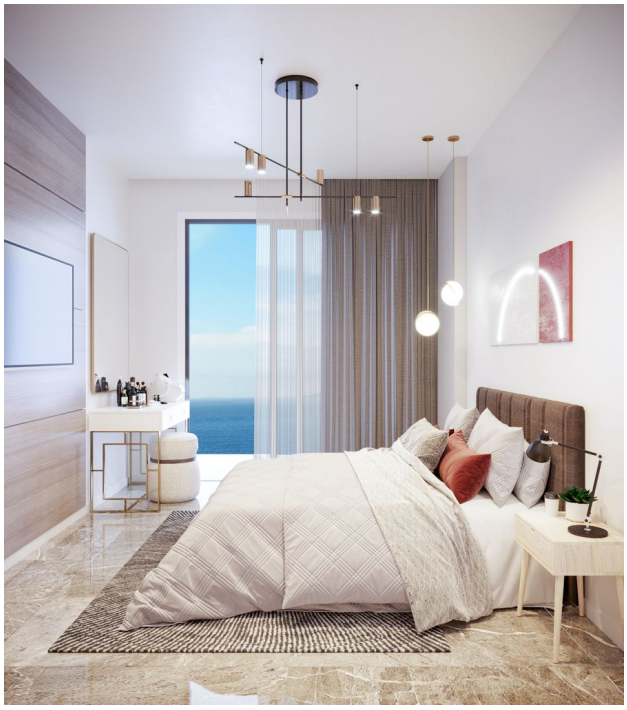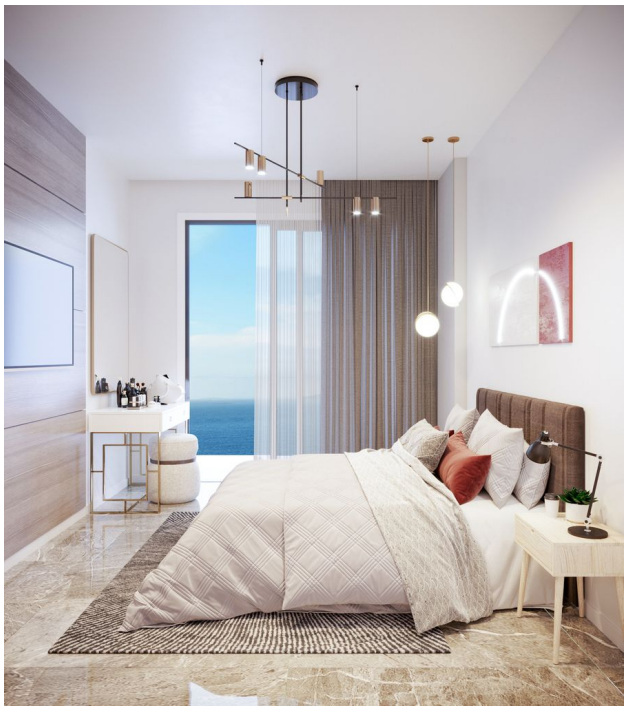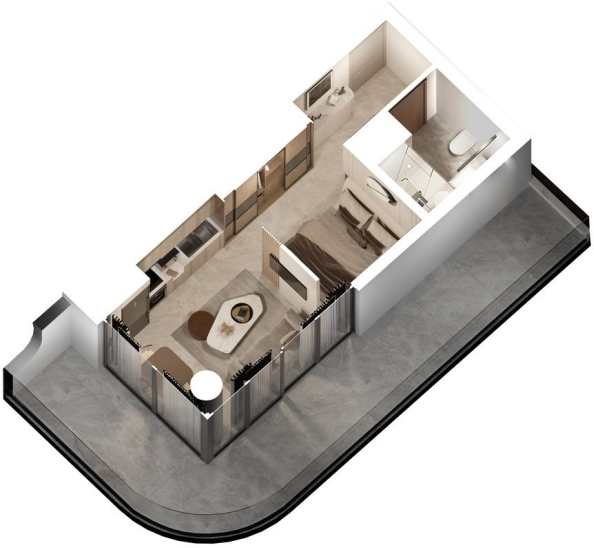
BEST Drama MOVIES ON
NETFLIX
FINE WINES