Квартиры в современном роскошном комплексе, Кирения (008498)

198 078 € - 244 698 €

Площадь	63 м² - 70 м²
Комнат	1 спальня
Мебель	Частично
До моря:	1000 м
Локация:	Северный Кипр, Кирения
До аэропорта:	41 км
До центра города:	км

Свойства

- ✔ Балкон/Терраса
- ✔ Закрытая территория
- ✔ Охрана
- ✔ Лифт
- ✔ Детская площадка
- ✔ Электрогенератор

Описание

Этот современный роскошный комплекс с уникальными архитектурными особенностями и дизайном состоит из 38 квартир на 6 этажах.

Самый значительный жилой комплекс класса люкс, когда-либо построенный в самом сердце Кирении.

Комплекс расположен в нескольких минутах ходьбы от местных достопримечательностей с многочисленными магазинами, супермаркетами, ресторанами и барами на выбор.

Комплекс занимает уникальное место на возвышенности в центре города Кирения, всего в 1 км от моря.

Все апартаменты проникаются солнечным светом в течение всего дня и прекрасным видом на Средиземное море горы.

Американский университет Гирне, в котором обучается около 20 000 студентов, находится всего в 900 метрах, недалеко от всех местных достопримечательностей.

Квартиры особенно просторны и должны быть отделаны по самым высоким стандартам. Кухня оборудована шкафами (стиль и цвета по выбору клиента), ванные комнаты полностью выложены плиткой и оборудованы сантехникой, в спальнях в стандартной комплектации имеются встроенные шкафы.

Планировки в продаже:

- 1+1 площадь 63-70 м2

Расположение:

- Университет 3,00 км
- Аэропорт 41,00 км
- Магазины и рынки 0,10 км
- Начальные школы 1,50 км
- Больница 2,30 км
- Пляж 2,00 км

Проект уже здан.

Информация обновлена: 14.04.2025 г.

Фотогалерея

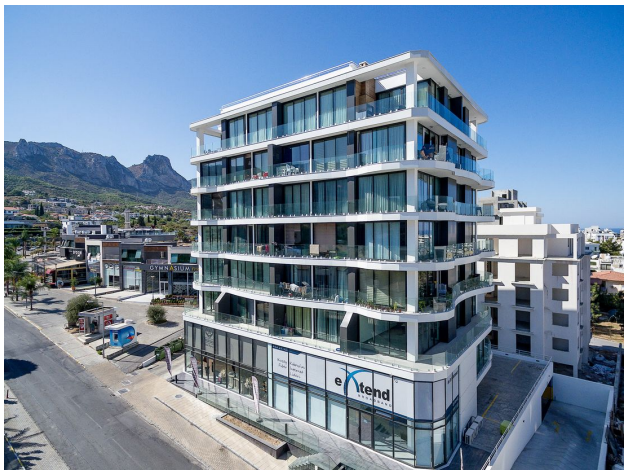
extend

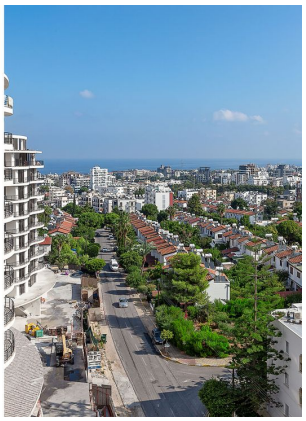

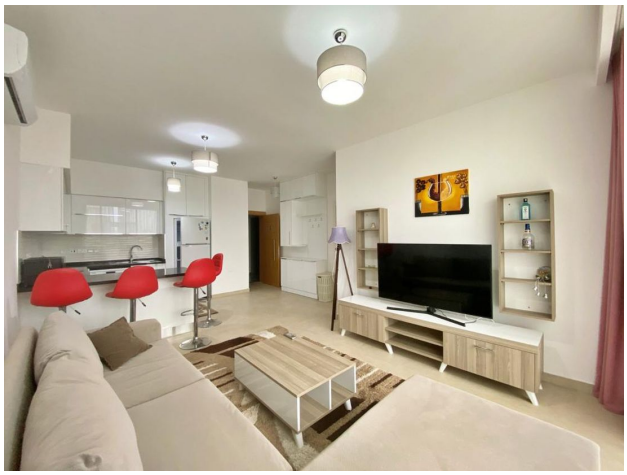

Отсканируйте QR-код, чтобы открыть исходную страницу