Новый современный комплекс апартаментов в красивом городе Искеле (008109)

127 040 € - 238 928 €

Площадь	55 м² - 93 м²
Комнат	Студия 1 спальня 2 спальни
Мебель	Полная
До моря:	м
Локация:	Северный Кипр, Искеле
До аэропорта:	км
До центра города:	км

Свойства

- Балкон/Терраса
- Закрытая территория
- Охрана
- Лифт

Описание

Уникальный жилой комплекс, восхищающий своим привлекательным местоположением в живописном городе Искеле, Северный Кипр, в непосредственной близости от пляжа Лонг Бич. Состоящий из 54 современных квартир различных планировок, включая **студии, 1+1 и 2+1,** комплекс предлагает идеальное сочетание стиля, комфорта и доступности.

Основные характеристики комплекса:

1. комплекс является воплощением современного стиля и комфорта. Апартаменты обеспечены современной отделкой, создавая стильную и уютную атмосферу для своих жителей.

2. Стратегическое расположение в Искеле гарантирует легкий доступ к одному из самых известных и красивых пляжей в регионе, Лонг Бич. Это природное чудо предлагает обширные возможности для водных видов спорта и отдыха.

3. Современный комплекс обеспечивает своих жителей всеми необходимыми удобствами, включая лифты, парковку, а также открытую террасу на крыше, предоставляя панорамные виды на окружающую природу и море.

4. Каждая квартира оборудована видеодомофоном для дополнительной безопасности и контроля доступа. Встроенные шкафы предоставляют место для хранения, а паркетные полы добавляют элегантности интерьеру.

Это не просто жилой комплекс, а уникальное место, где современный образ жизни сочетается с красотой природы и близостью к пляжу, создавая идеальное пространство для вашей жизни.

План оплаты:

- 40 % первоначальный взнос
- 40 % до окончания строительства
- 20 % после окончания строительства на 12 месяцев

Дата начала строительства: 12.2022

Дата окончания строительства: 07.2025

Информация обновлена: 15.04.2025 г.

Фотогалерея

10. Floor Plan

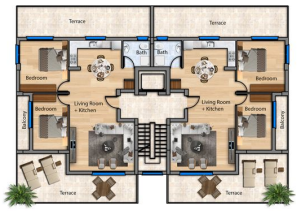

9. Floor Plan

8. Floor Plan

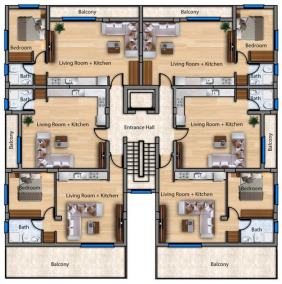

7. Floor Plan

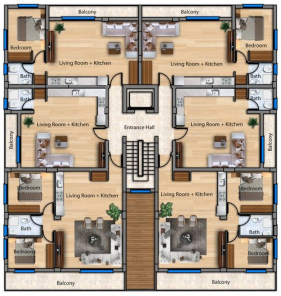

Type Floor Plan
1/2/3/4/5/6