Современный комплекс просторных вилл в районе Енибогазичи (001316)

710 956 € - 827 506 €

Площадь	219 м² - 293 м²
Комнат	3 спальни 4 спальни
Мебель	Частично
До моря:	1000 м
Локация:	Северный Кипр, Фамагуста
До аэропорта:	км

До центра города: км

Свойства

- Балкон/Терраса
- Бассейн
- Закрытая территория
- 0% рассрочка
- Охрана

Описание

Проект, который объединяет в себе превосходную архитектуру, удобное расположение и великолепный дизайн.

Расположенный в районе Yeni Bogazici, всего в нескольких минутах ходьбы от прекрасного Yeni Bogazici Sandy пляжа, комплекс предоставляет идеальное сочетание близости ко всем удобствам и уединенности.

В комплексе представлены три различных типа вилл и шесть квартир класса люкс 1+1 и 2+1.

Всего 10 роскошных вилл с 3 и 4 спальнями создают уютные дома на своих собственных участках, в то время как шестиквартирный блок предлагает стильные квартиры с высокими стандартами комфорта.

Полностью отдельная вилла 4+1, с площадью 293 м² и террасой 33,77 м², стоит на участке в 400 м². Летняя столовая создает уютный уголок для обедов и встреч, интегрированный с бассейном и ландшафтным садом.

Вилла 3+1 с площадью 200 м² и террасой 15,2 м² также предлагает полную отдельность и комфорт.

Комплекс можно охарактеризовать как **роскошный бутик-резиденцию**, где сочетается высокий стиль и безупречный дизайн.

Отличное расположение: В 10 минутах езды от профессионального поля для гольфа Korineum Club, в 15 минутах от черепашьего пляжа Алагади и всего в 5 минутах от исторического города Фамагуста, комплекс предоставляет своим жителям легкий доступ ко всем ключевым местам.

Виллы же будут сданы в декабре 2025 года.

Это обеспечивает своевременное завершение проекта и возможность владельцам начать новую главу своей жизни в комплексе.

Ваш дом, где роскошь, стиль и природа встречаются в гармонии, создавая идеальные условия для вашей жизни на Кипре.

Информация обновлена: 15.04.2025 г.

Фотогалерея
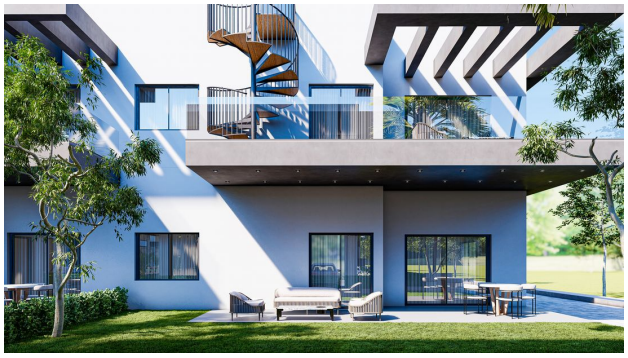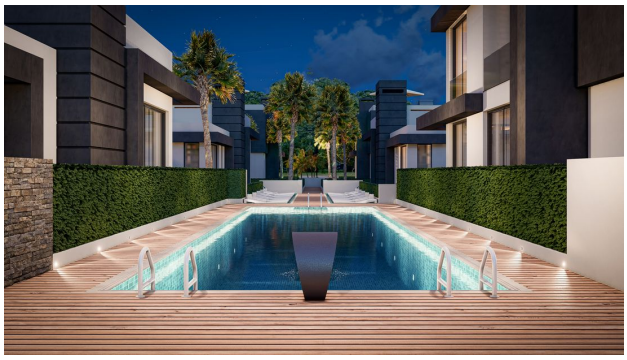
CAFE