Квартиры в Торревьехе (157237)

210 000 €

Площадь	47 м²
Комнат	1 спальня
Мебель	Частично
До моря:	3000 м
Локация:	Испания, Торревьеха
До аэропорта:	км
До центра города:	км

Свойства

- ✔ Балкон/Терраса
- ✔ Бассейн
- ✔ Закрытая территория
- ✔ Детская площадка

Описание

Уникальный жилой комплекс, который находится между двумя лагунами — природным парком Ла-Мата и Розовой лагуной Торревьехи.

Жилой комплекс расположен в привилегированной природной среде — между природным парком Ла-Мата и Розовой лагуной Торревьехи.

Описание квартиры:

- Спальни: 1
- Ванные комнаты: 1
- Гостиные: 1
- Кухня: Американка - меблирована без быт. техн.
- Полезная площадь:47 m2
- Построенная территория: 73 m2
- Терраса: 18 m2
- Номер этажа: 1

Расстояние до моря 3 км.

В квартирах и бунгало на первом этаже будет сад, а на верхнем этаже — солярий; все жилье светлое и просторное.

Зоны общего пользования с более чем 15 200 квадратными метрами идеально подходят для здорового образа жизни.

Зоны общего пользования – это 2 бассейна для взрослых, 2 детских бассейна, 2 джакузи с подогревом, детская игровая зона, корты для игры в петанк и ландшафтные зеленые зоны с большим разнообразием ароматных растений, пальмами, искусственными озерами, фонтанами и тропами для прогулок.

Кроме того, в жилом комплексе будет спортивный центр, оснащенный тренажерным залом, процедурными кабинетами, спортивными площадками, бассейном с подогревом, спа, коворкингом и баром. Во всем проекте будет предусмотрена служба охраны, так что вы сможете спокойно наслаждаться своим новым домом.

Зона паркинга закрыта по периметру и оборудована контролем доступа с камерами видеонаблюдения.

Большинство домов имеют юго-восточную и юго-западную ориентацию, а некоторые бунгало — северо-западную. Все продумано до мелочей для полноценной и комфортной жизни рядом с морем и лагунами, что позволит вам спокойно наслаждаться своим новым домом.

Информация обновлена: 21.10.2024 г.

Фотогалерея

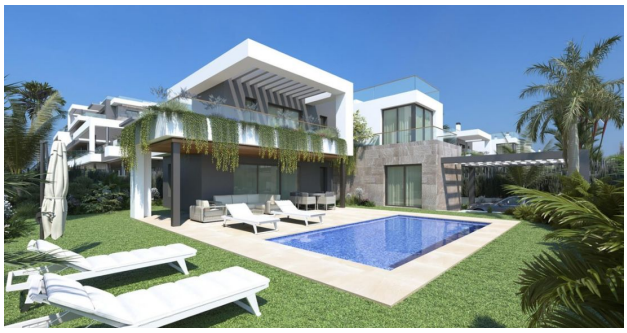

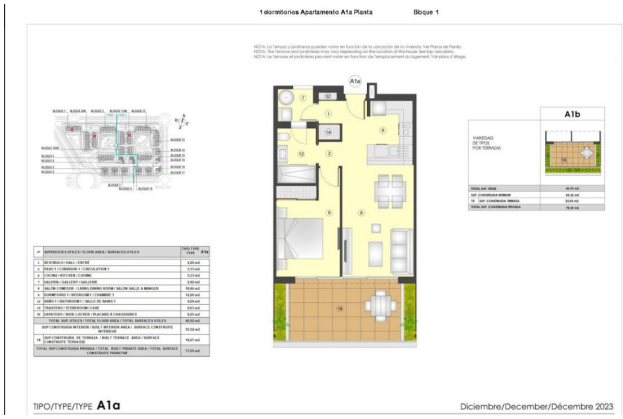

Отсканируйте QR-код, чтобы открыть исходную страницу