Уютные квартиры в новом жилом комплексе в одном из районов Алании, Паяллар (007153)

159 000 € - 199 000 €

Площадь	87 м² - 98 м²
Комнат	2 спальни 2+1 пентхаус
Мебель	Частично
До моря:	1650 м
Локация:	Турция, Алания, Паяллар
До аэропорта:	38 км
До центра города:	4 км

Свойства

- Балкон/Терраса
- Бассейн
- Закрытая территория
- Открытая парковка
- 0% рассрочка
- Охрана
- Лифт
- Детская площадка
- Электрогенератор

Описание

Роскошный Жилой Комплекс в Паяллар, Алания.

Добро пожаловать в комплекс всего в 1650 метрах от берега Средиземного моря.

Этот жилой комплекс, возвышающийся в одном из самых привлекательных районов Алании, Паяллар, обещает вам комфорт и роскошь в каждой детали. Состоящий из 10 квартир и занимающий 4 этажа, комплекс представляет собой оазис спокойствия и красоты.

Расположение: Комплекс идеально расположен в живописном Паялларе, который является туристическим центром и активно развивающимся районом на западе Алании. С панорамными видами на Средиземное море и Торосские горы, этот район предлагает уникальные перспективы для наслаждения природой.

С отлично налаженным автобусным сообщением между Аланией и Паялларом, всего 15 минут на собственном транспорте.

Выберите из двух вариантов жилья:

- 2+1 квартиры с площадью 86,5 м²
- 2+1 пентхаусы с площадью 94,5 м²

Удобства и инфраструктура: Расслабьтесь в открытом бассейне, наслаждайтесь сауной, проводите время в крытых зонах для отдыха или занимайтесь спортом в фитнес-зале. Дети могут играть на детской игровой площадке, а вечером вы можете устроить барбекю на специальной площадке. Кроме того, комплекс оснащен камином, массажным кабинетом, комнатой для отдыха, кафе, баром, конференц-залом, складами, вестибюлем, генераторами, садовым освещением, системой центрального телевидения, парковкой, круглосуточной охраной и системой камер видеонаблюдения.

Строительство: Начало строительства запланировано на 2023 год, и планируется завершение строительства в 2024 году.

Это обеспечивает вам возможность приобрести свой уголок рая в комплексе и начать новую главу вашей жизни в этом изысканном жилом комплексе.

Информация обновлена: 11.03.2025 г.

Фотогалерея

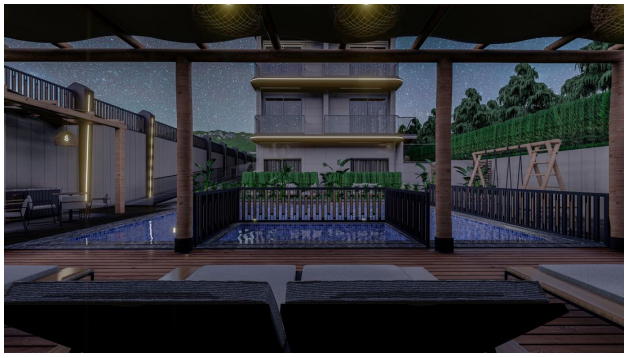

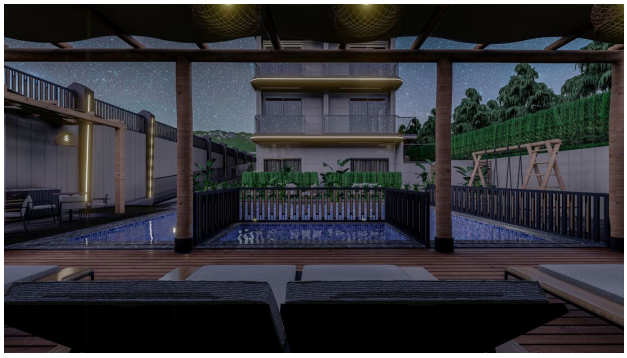

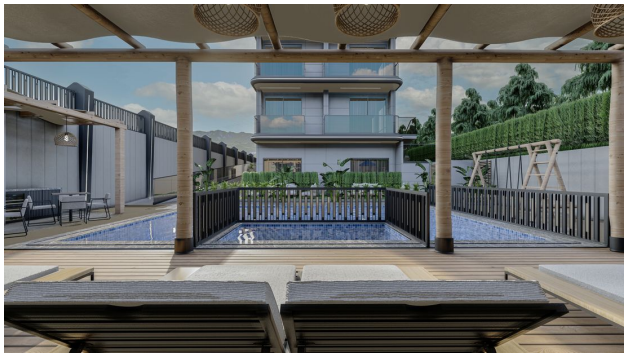

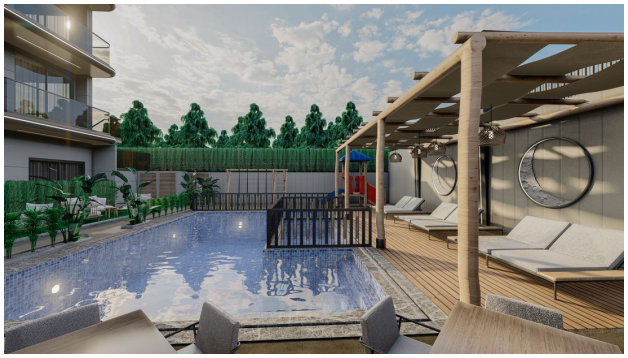

Отсканируйте QR-код, чтобы открыть исходную страницу