Роскошная вилла на острове Чиово, рядом с Трогиром (028280)

1 400 000 €

Площадь	**402 м²**
Комнат	
Мебель	**Частично**
До моря:	**м**
Локация:	**Хорватия, Далмация**
До аэропорта:	**км**
До центра города:	**км**

Свойства

- ✔ Вид на море
- ✔ Балкон/Терраса
- ✔ Бассейн
- ✔ Закрытая территория

Описание

Эта восхитительная вилла, предлагаемая к продаже, идеально расположена на острове Чиово, соединенном с материком мостом, обеспечивая удобный доступ к многим достопримечательностям.

Вилла у моря, с живописным интерьером, прекрасным двором с частным бассейном и джакузи, окружена зеленым оазисом для вашей конфиденциальности.

Характеристики виллы:

- Площадь объекта: 402 м2
- Общая площадь земельного участка: 460 м2
- Площадь места для парковки: Доступное парковочное место
- Этажность: Цокольный этаж + 1 этаж + 2 этаж
- Количество комнат: 7 (возможно еще 2)
- Количество ванных комнат: 9 (возможно еще 2)
- Бассейн: Открытый бассейн
- Ориентация: Север - Юг
- Открытый вид: Вид на открытое море
- Удаленность от моря: 400 м

Внутренние особенности:

- ***Гостиная и кухня**:* Первый этаж включает гостиную со столовой и полностью оборудованную кухню с выходом во двор.

- ***Спальни и ванные:*** Три спальни и три ванные комнаты с просторными душами и стиральными машинами расположены на первом этаже. Каждая спальня оборудована кроватью размера "king-size".

- ***Гостиные и кухни:*** Второй этаж предлагает две квартиры с гостиной, столовой и полностью оборудованной кухней с выходом на террасу и видом на море. В каждой квартире есть спальня, ванная комната и отдельный туалет.

Внешние особенности:

- ***Бассейн и терраса:*** Двор виллы включает привлекательный бассейн с гидромассажем, шезлонги, гидромассажное джакузи и террасу с видом на море.

- ***Садовый гриль и барбекю:*** В вашем распоряжении гриль для барбекю, обеспечивая уютные вечера с семьей и друзьями.

Дополнительные удобства:

- Кондиционеры с системой отопления и охлаждения в каждой комнате, подогрев полов в ванных комнатах.

Эта вилла предлагает комфорт и роскошь, а также удивительный облик Средиземноморского стиля.

В непосредственной близости от пляжей и всего в 3,5 км от центра Трогира, она станет вашим уединенным уголком среди красоты Адриатики. Цена продажи: 1 400 000 евро.

Информация обновлена: 12.01.2024 г.
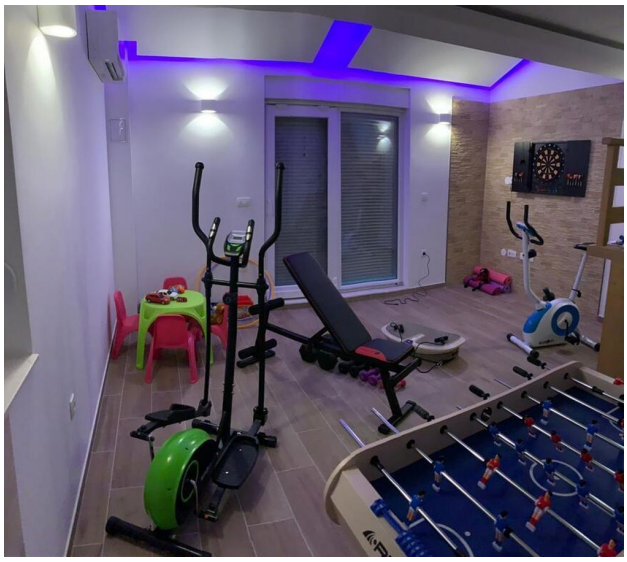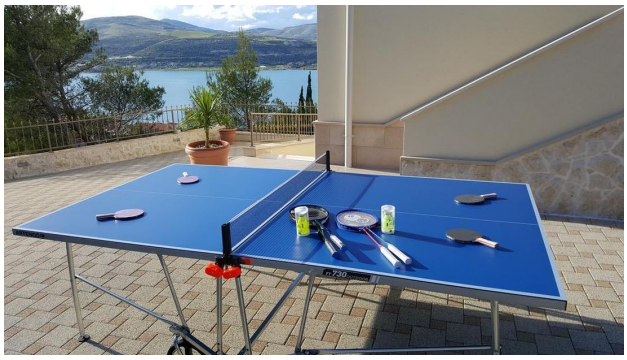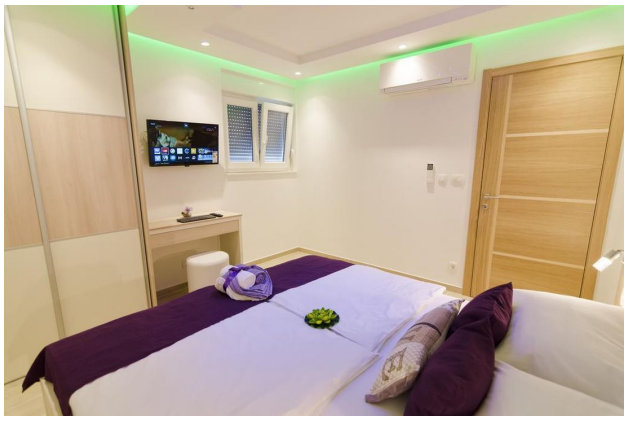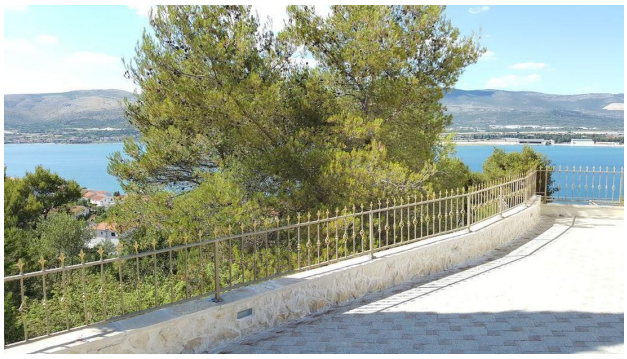
Фотогалерея