Квартира от инвестора в престижном жилом комплексе в Газипаше (23500)

153 000 €

Площадь	56 м²
Комнат	1 спальня
Мебель	Частично
До моря:	1000 м
Локация:	Турция, Алания, Газипаша
До аэропорта:	км
До центра города:	40 км

Свойства

- Балкон/Терраса
- Бассейн
- Закрытая территория
- Открытая парковка
- Охрана
- Лифт
- Детская площадка
- Электрогенератор
- Трансфер на пляж

Описание

Продается уютная квартира от инвестора в новом престижном комплексе, представляющем собой один 10-этажный блок с общим числом 102 квартир. Площадь участка земли составляет 5260 квадратных метров, создавая уникальное пространство для комфортной жизни.

Основные характеристики квартиры:

- Тип квартиры: 1+1
- Площадь: 56 м2
- Этаж: 6
- Вид: На море и лес
- Номер квартиры: 70
- Расстояние до моря: 1 км

Технические характеристики:

- Отделочные материалы: композит, мозаика, камень
- Отопительная система: электрический водонагреватель
- Кондиционер
- Электрический обогрев воды
- Душевая кабина

Инфраструктура комплекса:

- Свой пляж
- Трансфер до пляжа
- Открытый бассейн
- Крытый бассейн
- СПА салон
- Парная сауна
- Салон
- Хамам
- Кинотеатр
- Спортзал
- Детская игровая комната
- Детская игровая площадка
- Ресторан
- Открытая автостоянка

Даты строительства:

- Начало строительства: 15.06.2022

- Завершение строительства: 30.12.2023

Эти апартаменты предоставляют уникальную инвестиционную возможность, объединяя комфортное проживание с современными технологиями.

Вложив в этот комплекс, вы приобретете не только жилье, но и стиль жизни с высоким уровнем комфорта. Станьте частью перспективного проекта в Газипаша, воплощая мечты в реальность.

Информация обновлена: 05.12.2024

Фотогалерея

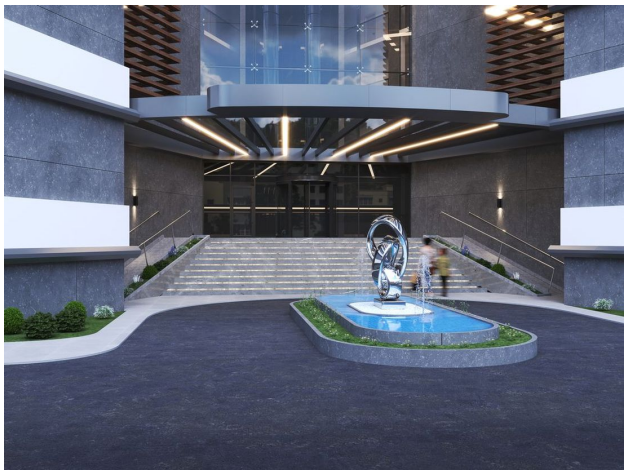

Отсканируйте QR-код, чтобы открыть исходную страницу